académie Reims

direction des services départementaux de l'éducation nationale Ardennes

REFONDER L'ÉDUCATION PRIORITAIRE

REP Pasteur

Vrigne-aux-Bois / Vivier-au-Court

17 et 18 septembre 2015

Collège Pasteur - Vrigne-aux-Bois

Le cadre

➘ Le référentiel de l'Éducation prioritaire

Une réalité

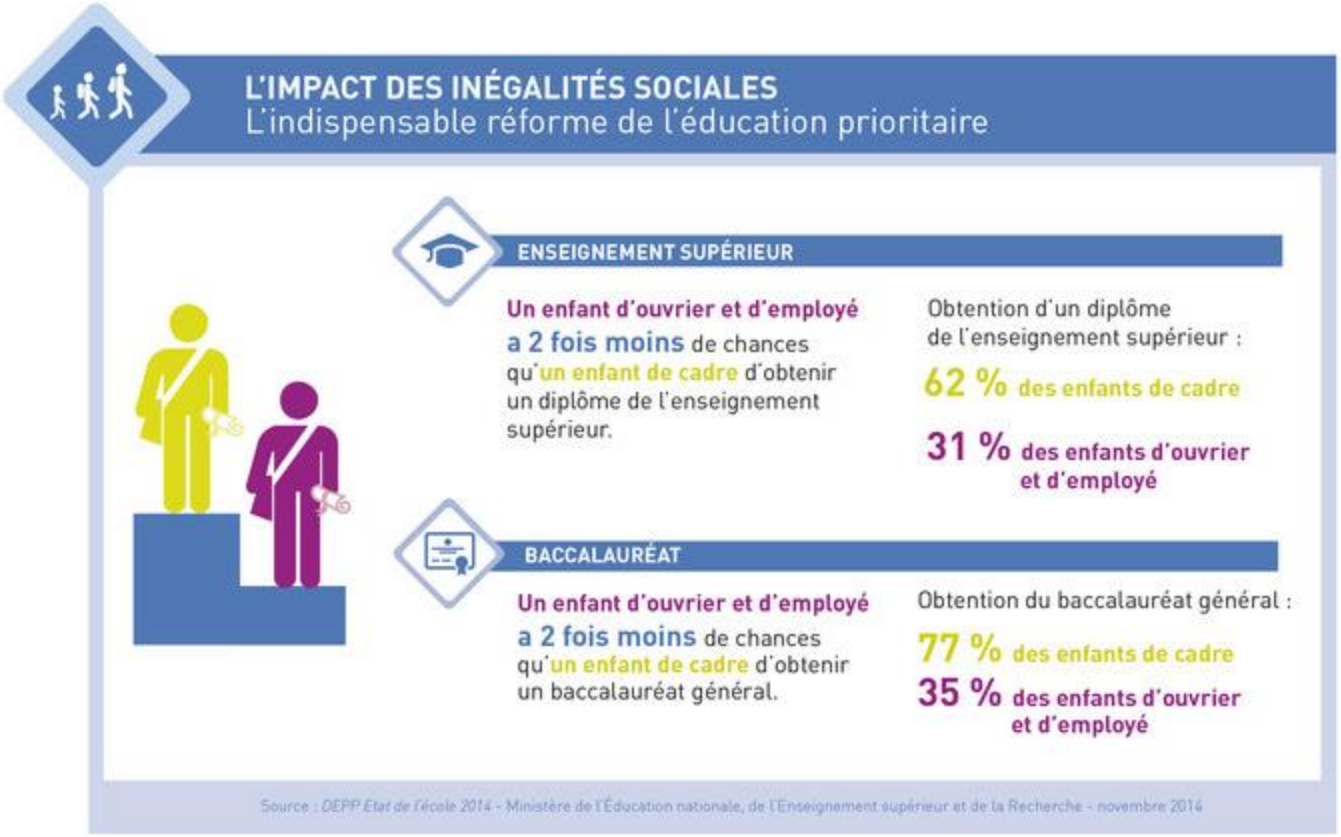
L'IMPACT DES INÉGALITÉS SOCIALES
L'indispensable réforme de l'éducation prioritaire
ENSEIGNEMENT SUPÉRIEUR
Un enfant d'ouvrier et d'employé a 2 fois moins de chances qu'un enfant de cadre d'obtenir un diplôme de l'enseignement supérieur.
Obtention d'un diplôme de l'enseignement supérieur :
62 % des enfants de cadre
31 % des enfants d'ouvrier et d'employé
BACCALAURÉAT
Un enfant d'ouvrier et d'employé a 2 fois moins de chances qu'un enfant de cadre d'obtenir un baccalauréat général.
Obtention du baccalauréat général :
77 % des enfants de cadre
35 % des enfants d'ouvrier et d'employé
Source : DEPP Etat de l'école 2014 - Ministère de l'Éducation nationale, de l'Enseignement supérieur et de la Recherche - novembre 2014

académie Reims
direction des services départementaux de l'éducation nationale Ardennes

6 priorités

AGIR AUTOUR DES SIX PRIORITÉS DU RÉFÉRENTIEL

1. Maîtriser le lire, écrire, parler et enseigner plus explicitement
2. Conforter une école bienveillante et exigeante
3. Coopérer avec les parents et les partenaires

REFONDER L'ÉDUCATION PRIORITAIRE

4. Favoriser le travail collectif
5. Soutenir, former et accompagner les personnels
6. Renforcer le pilotage et l'animation des réseaux

Loi de refondation de l'École de la République

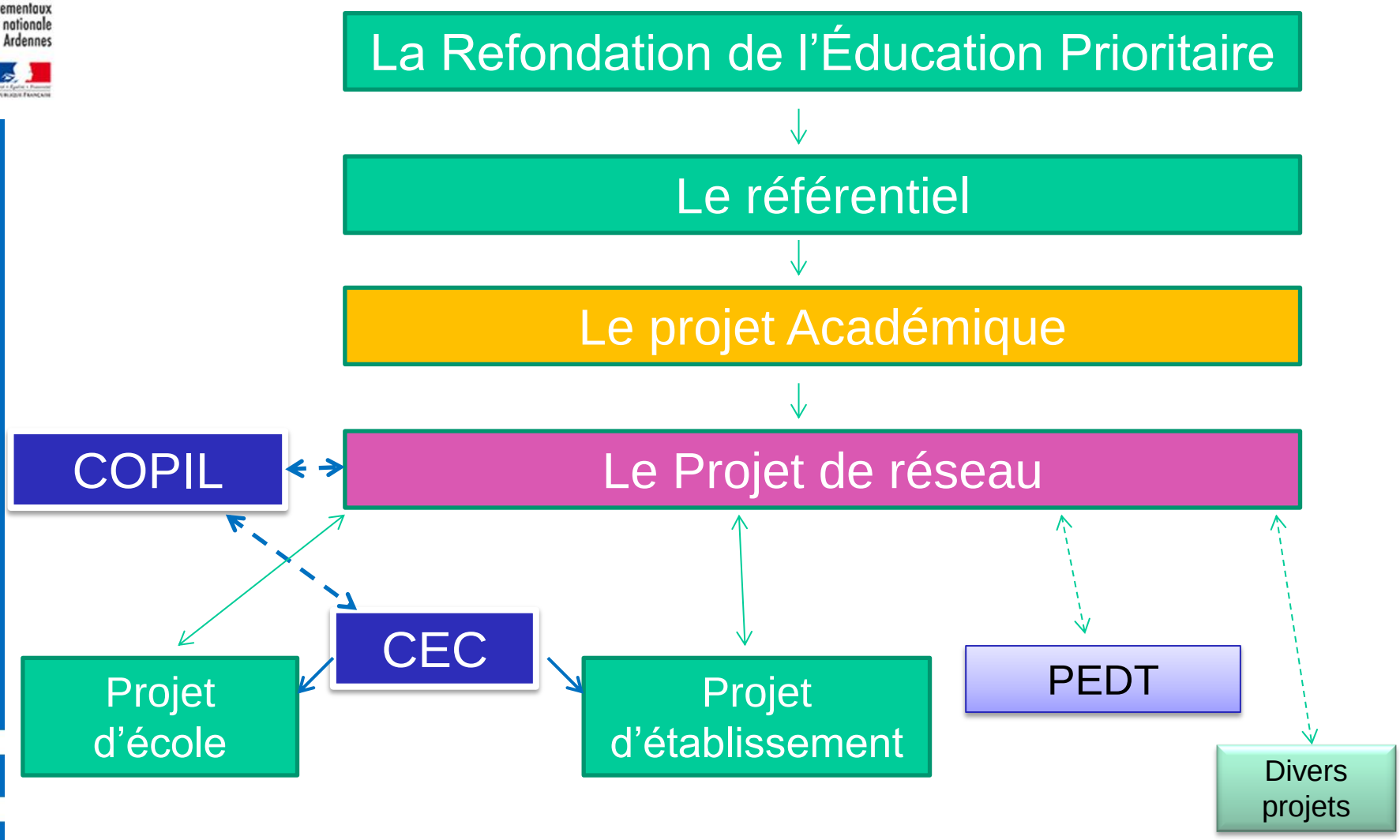

Des moyens

Plus de maîtres que de classes

Accueil des élèves de moins de 3 ans

Effectifs

Coordo (s)

Partenaires

Primes

RASED

Accompagnement éducatif

Des ressources

https://www.reseau-canope.fr/education-prioritaire/accueil.html

académie Reims
direction des services départementaux de l'éducation nationale Ardennes

Quelles sont les missions d'un coordonnateur de réseau ?

- **Participer aux actions du réseau et accompagner les acteurs.**
  - Elaboration du projet de réseau
  - Accompagnement des enseignants du réseau
  - Impulsion de projets à caractère innovant
- **Veiller à la cohérence et créer du lien**
  - Mise en cohérence des actions pédagogiques
  - Construction d'une culture pédagogique commune
  - Actions de liaison école/collège
  - Renforcement de la relation école-familles
  - Mise en relation des équipes des écoles, du collège et des partenaires
  - Réunions et commissions extra scolaires
  - Ouverture du réseau sur des partenaires de proximité

académie Reims
direction des services départementaux de l'éducation nationale Ardennes

Quelles sont les missions d'un coordonnateur de réseau ?

Synthétiser et évaluer

- Diagnostic pédagogique du réseau
- Tableau de bord
- Analyse des résultats des élèves
- Gestion administrative du réseau
- Suivi des dépenses des projets

Organiser et communiquer

- Diffusion du projet de réseau
- Présentation du réseau
- Prépare des réunions du comité de pilotage et secrétariat
- Diffusion des informations nécessaires au bon fonctionnement du réseau
- Commandes institutionnelles