9 ** **Écris les phrases au singulier.**

Attention aux accords dans la phrase.

a. Les contes sont passionnants à écouter.
b. Les enfants sont sortis dehors.
c. Sont-ils arrivés et installés ?
d. Ils sont tombés dans la neige.

Utiliser les verbes avoir ou être au présent

10 ** **Complète les phrases avec la forme verbale qui convient.**

ai es est

a. C'… assez loin. ◆ Tu … arrivé. ◆ J'… faim.
b. Tu … rapide. ◆ J'… raison. ◆ Il … courageux.
c. J'… du temps à perdre. ◆ Qui …-tu ? ◆ Il … tard.

11 ** **Transforme ces phrases en remplaçant les sujets en gras par *il* ou *elle*.**

***Les enfants** ont pris un goûter, **ils** sont prêts.*
→ Il a pris un goûter, il est prêt.

a. **Je** ne suis pas pressé, **j'**ai tout mon temps.
b. **Tu** as prêté le vélo, **tu** es en trottinette.
c. **Nous** avons dîné chez son grand-père, **nous** sommes contents.

Distinguer et utiliser son - sont

12 * **Remplace *son* par *mon* ou *ton*.**

a. Son vélo est très léger.
b. Tu n'as pas joué chez son ami.
c. Son jeu a l'air passionnant.
d. Il va chercher son blouson.

13 ** **Remplace *son* par *mon* ou *ton* et *sont* par *étaient*.**

a. Son absence a été remarquée.
b. Ils sont arrivés à l'heure.
c. Son chien aboie quand on s'approche.
d. Les parents sont partis faire les courses.

14 ** **Écris les phrases au présent.**

a. Les cahiers étaient posés sur la table.
b. Les films seront diffusés à la télé.
c. Les feuilles étaient rouges et jaunes.

15 ** **Complète les proverbes avec *son* ou *sont*.**

a. Les cordonniers … les plus mal chaussés.
b. Comme on fait … lit, on se couche.
c. Tous les goûts … dans la nature.

16 ** **Complète les phrases avec *son* ou *sont*.**

a. Les pattes du crocodile … musclées.
b. … habileté à nager lui permet de glisser dans l'eau sans bruit.
c. … attaque surprend généralement ses proies.
d. Ses mâchoires … puissantes et ne laissent aucune chance à ses proies.

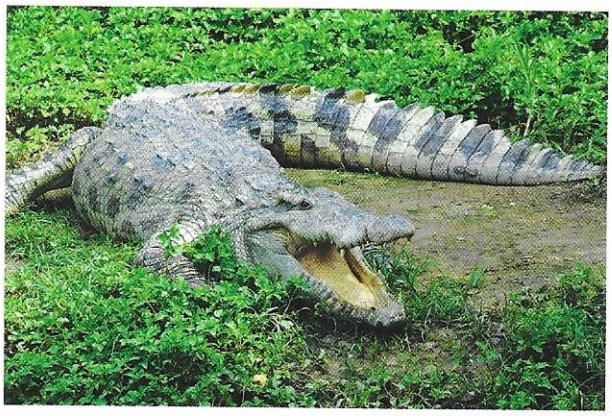

Distinguer et utiliser ou - où

17 ** **Complète les phrases avec *ou* ou *où*.**

a. Repère … est situé l'aéroport sur la carte.
b. Les aiguilleurs du ciel donnent l'ordre aux avions de décoller … d'atterrir.
c. Le terminal est réservé aux passagers … aux marchandises.

18 ** **Écris les questions correspondant aux réponses suivantes.**

a. Je suis là !
b. Certains viennent de près, d'autres de loin.
c. Nous allons à la gare.