# 1 2 3 ustensiles

Matériel : 2 cuillers ; 2 verres ; 2 fourchettes
2 gestes pour chaque ustensile : frapper sur la table et :
Les cuillers s'entrechoquent.
Les verres s'embrassent (se frottent).
Les fourchettes se grattent.
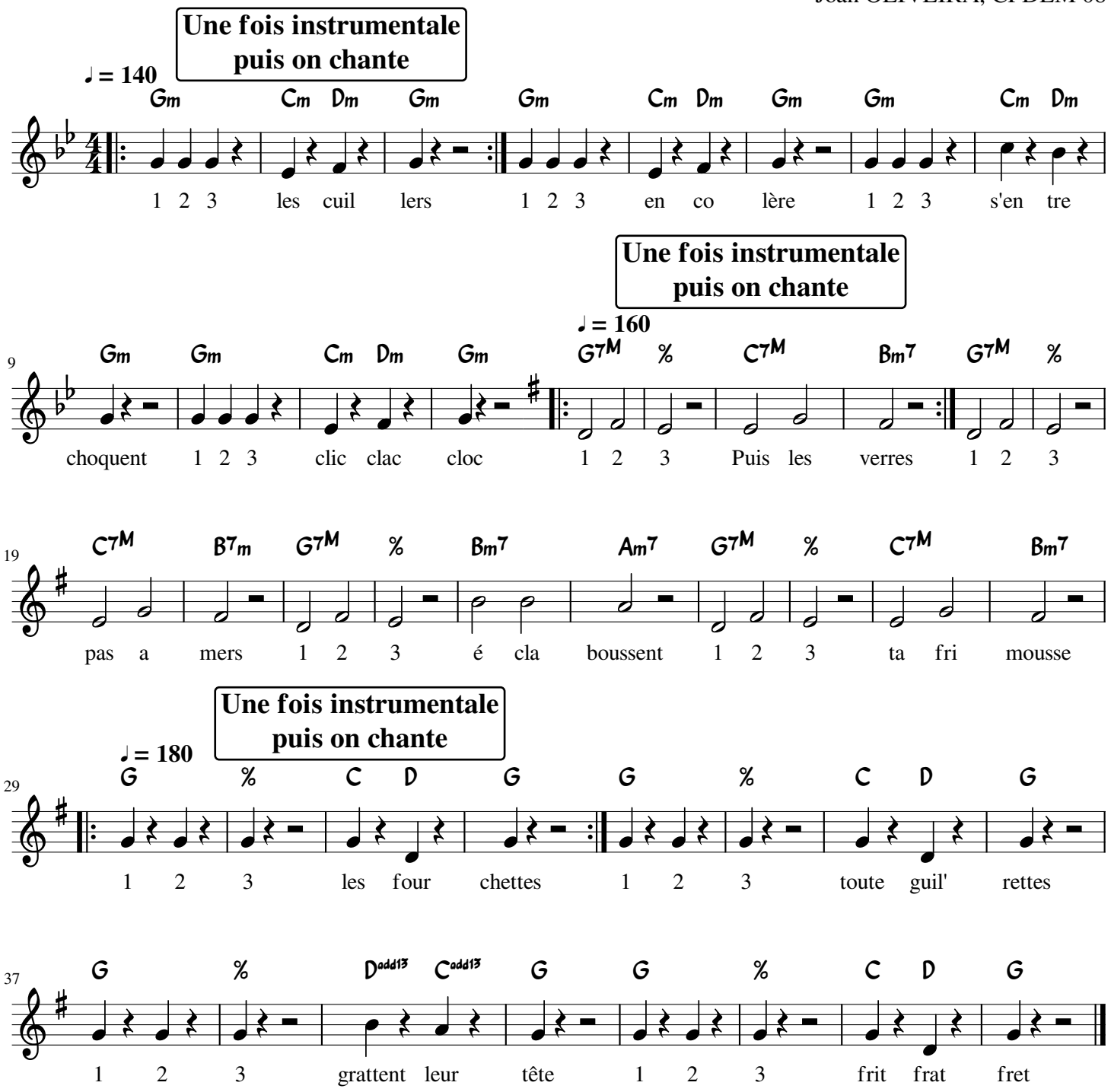
Joan OLIVEIRA, CPDEM 08