

① **Relie** chaque horloge à aiguilles à l'horloge numérique qui indique la même heure.

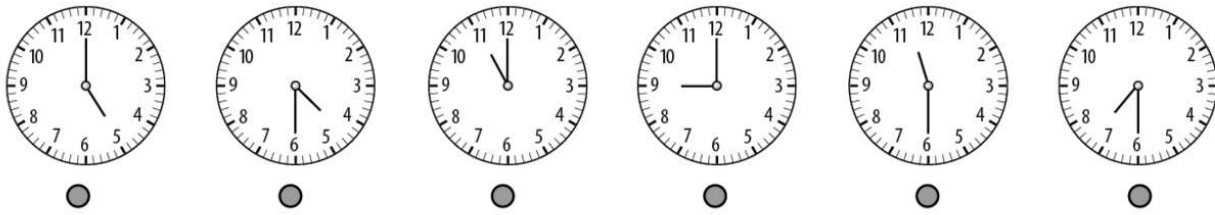

③ **Écris** l'heure du matin indiquée par chaque horloge.



..... : .....



..... : .....



..... : .....



..... : .....

④ **Repasse** en bleu les bonnes aiguilles pour indiquer l'heure du matin demandée.



04:00



10:30



12:30



06:00

⑤ **Écris** dans quelle unité tu mesurerais ces durées.

minutes      heures      jours

- une nuit : .....
- prendre une douche : .....
- un mois : .....
- une récréation : .....
- une semaine : .....
- un vol en avion : .....

# LES MATHS DANS LA VIE

⑥ **Écris** à quelle heure va se terminer chaque moment de la journée.

Moments	Heures de début	Durées	Heures de fin
La matinée de classe	08:30	3 heures	..... : .....
Récréation	10:00	30 minutes	..... : .....
Cantine	12:00	2 heures	..... : .....
L'après-midi de classe	14:00	2 heures 30	..... : .....

## DÉFI

⑦ **Observe** ces horloges numériques qui indiquent les heures du matin. **Donne** l'heure de l'après-midi équivalente puis **écris** le numéro de l'horloge à aiguilles correspondante.

05:00 → ..... : ..... → .....

11:30 → ..... : ..... → .....

07:30 → ..... : ..... → .....

10:00 → ..... : ..... → .....

