

Académie de Reims

LES ÉTUDES APRÈS LA 3^e

Cap sur mon avenir

Édition 2023



Édito



Construisez le monde de demain, le vôtre !

Après quatre belles années au collège, vous voilà tout proches d'entrer dans une nouvelle phase de votre vie : le Lycée, avec ses multiples possibilités, qui sont autant d'opportunités pour vous.

Dorénavant, c'est votre destin que vous allez avoir entre vos mains : vos choix d'aujourd'hui façonneront votre vie de demain. Alors, n'ayez pas peur, soyez ambitieux, créatifs, imaginatifs et entreprenants. Ne vous fixez pas de limites inutiles, mais plutôt des rêves à concrétiser et des aspirations à réaliser.

Nous voulons que vous soyez heureux dans votre vie personnelle, mais également professionnelle. Alors, pour vous aider à y parvenir, la Région Grand Est a le plaisir de vous proposer ce guide, dans lequel vous trouverez toutes les informations utiles pour vous accompagner dans la construction de votre projet. Que ce soit vers une filière professionnelle, générale ou technologique, tous les formats existent pour trouver un cursus qui convienne à ce que vous êtes, à vos passions et à votre talent !

Le monde de demain sera plus écologique, plus responsable, plus innovant tout en étant plus humain, plus soucieux de l'autre et de la nature. Ce monde-là, c'est le vôtre, c'est celui que vous appelez de vos vœux. Tous les parcours et cursus qui vous sont proposés sont là pour que votre activité professionnelle soit le reflet de vos valeurs personnelles.

Aussi, pour vous aider, je vous encourage à discuter avec vos professeurs, à découvrir les autres plateformes numériques de la Région (allez sur Orient'Est, c'est une mine d'informations !). Prenez également l'initiative de rencontrer des entreprises, des associations, des personnes engagées pour comprendre leur métier et voir d'où elles viennent. Ils seront toujours heureux de faire partager leurs expériences.

Vous êtes plein de ressources, parfois même sans en avoir conscience. Mais nous, nous le savons et nous croyons en vous.

Alors, foncez ! Vous avez tout pour réussir !

FRANCK LEROY
PRÉSIDENT DE LA RÉGION GRAND EST

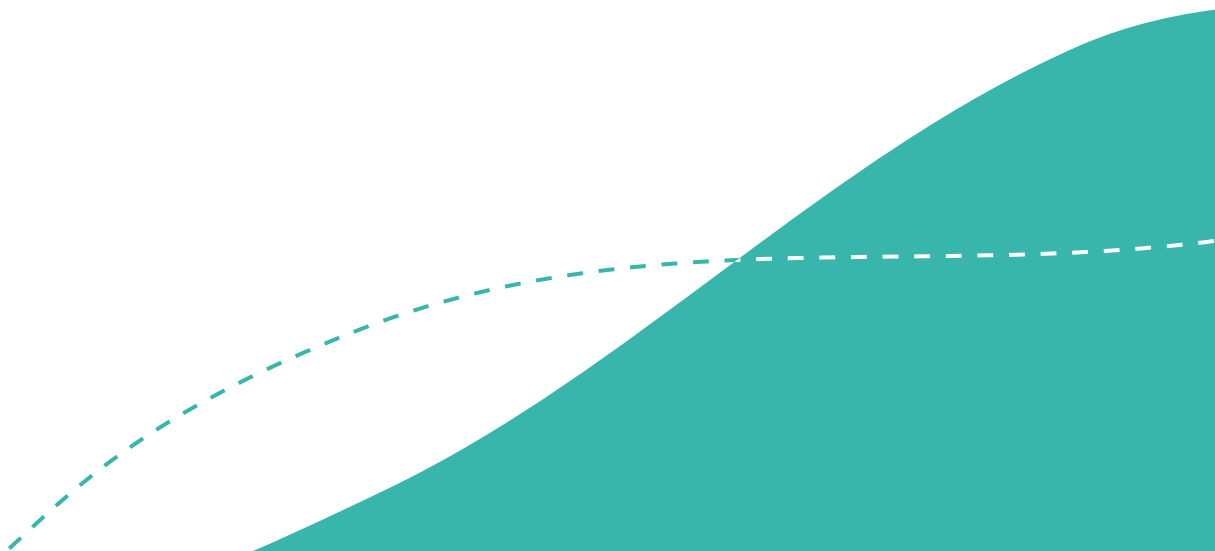



GUIDE ORIENT'EST POST 3^e Académie de Reims

Février 2023

Région Grand Est - 1 place Adrien Zeller - 67070 Strasbourg Cedex

Directeur de la publication :
Le Président de la Région Grand Est

Onisep - Office national d'information sur les enseignements
et les professions
12 mail Barthélemy Thimonnier - 77437 Marne-la-Vallée

Maquette: whynotprod

Source des données :
Onisep open data (extraction du 20/09/2022)
CARIF Grand Est (extraction du 16/01/2023)

Tirage : 2363 ex. imprimés sur papiers certifiés PEFC
Imprimerie EST IMPRIMERIE - 57161 Moulins-lès-Metz
ISSN 2800-9487

Sommaire

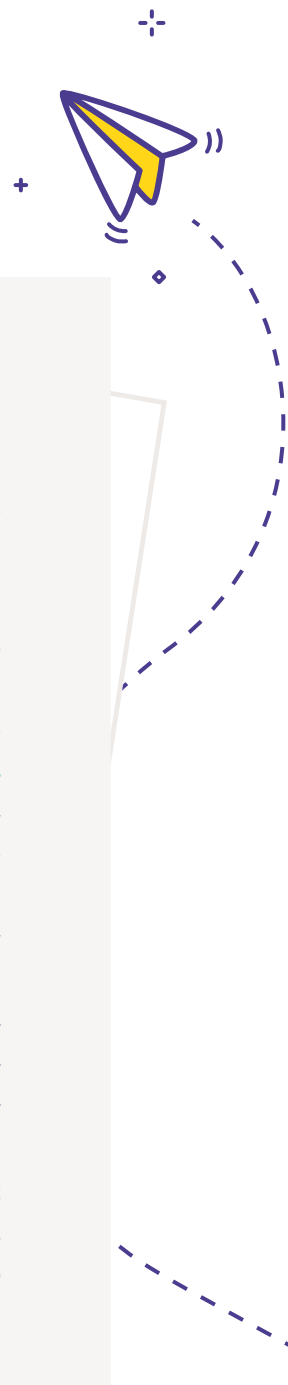

LES ÉTUDES APRÈS LA 3^e

CHOISIR SA VOIE	6
Les étapes à suivre pour préparer son orientation.....	6
Les formations après la 3 ^e	8
LA VOIE PROFESSIONNELLE	9
Les spécificités de la voie professionnelle	9
Le CAP et le CAP agricole	11
Le bac professionnel et le bac professionnel agricole.....	16
OÙ SE FORMER ?	24
Les établissements publics	24
Les établissements privés sous contrat	36
Les établissements privés hors contrat	41
Les établissements de formation par apprentissage.....	44
LA VOIE GÉNÉRALE ET TECHNOLOGIQUE	57
Les spécificités de la voie générale et technologique.....	57
La 2 ^{de} générale et technologique (cycle de détermination)	57
La 1 ^{re} et la terminale générales (cycle terminal)	57
La 1 ^{re} et la terminale technologiques (cycle terminal).....	58
OÙ SE FORMER ?	63
Les établissements publics	63
Les établissements privés sous contrat.....	80
ÊTRE LYCÉEN EN SITUATION DE HANDICAP OU À BESOINS ÉDUCATIFS PARTICULIERS	87
GUIDE PRATIQUE	89

CHOISIR SA VOIE



LES ÉTAPES À SUIVRE POUR PRÉPARER SON ORIENTATION

La classe de 3^e marque la fin de votre parcours au collège. Deux grandes voies de formation s'offrent à vous pour la rentrée suivante : **la voie générale et technologique ou la voie professionnelle.**

Septembre-décembre 2022 je réfléchis à mon projet

- Je fais le point sur mes aptitudes scolaires, mes goûts et mes centres d'intérêt.
- Je m'informe et consulte des ressources sur les différentes formations et les métiers que j'aime, auprès d'un psy-EN (psychologue de l'Éducation nationale) en prenant rendez-vous soit dans mon établissement soit dans le CIO (centre d'information et d'orientation) proche de chez moi et/ou auprès du professeur documentaliste dans le CDI (centre de documentation et d'information) de mon collège.
- Si je bénéficie d'une notification de situation de handicap, je peux également m'adresser à mon enseignant référent ou à toute autre personne susceptible de m'aider à faire des choix.
- Je note les dates des salons spécialisés ou des JPO (journées portes ouvertes) pour découvrir les lycées, les CFA (centres de formation d'apprentis) ou d'autres établissements.

À noter : l'Onisep recense les JPO qui me concernent sur : https://www.onisep.fr/jpo_secondaire.

- J'enregistre mes recherches dans Folios ou dans l'ENT (espace numérique de travail) de mon collège.

- Je profite de la séquence d'observation en milieu professionnel pour découvrir le monde du travail et voir si cela correspond à mes projets.

- Si je suis en situation de handicap, je prends directement contact avec les lycées ou les CFA qui m'intéressent (lire p. 87).

Janvier-février 2023 j'indique mes intentions d'orientation

Je formule une ou plusieurs intention(s) de voie d'orientation sur le service en ligne Orientation (ou je complète la fiche de dialogue ou fiche navette), parmi les voies d'orientation suivantes :

- 2^{de} GT (générale et technologique) ou 2^{de} spécifique STHR (lire p. 57);
- 2^{de} professionnelle organisée ou non par familles de métiers, sous statut scolaire ou en apprentissage (lire p. 8, 10, 16 à 22);
- 1^{re} année de CAP ou de CAP agricole (sous statut scolaire ou en apprentissage) (lire p. 11 à 15).

INFO +

Les services en ligne Orientation, Affectation et Inscription

Les services en ligne sont accessibles via ÉduConnect pour les parents d'élèves de 3^e. Le service en ligne Orientation est accessible pour les parents des élèves scolarisés dans un établissement public ou privé sous contrat de l'Éducation nationale.

Le service en ligne Affectation est accessible pour les parents des élèves scolarisés dans un établissement public ou privé sous contrat de l'Éducation nationale et de l'enseignement agricole.

<https://educonnect.education.gouv.fr>

Ils leur permettent de :

- demander une ou plusieurs voies d'orientation (2^{de} professionnelle, 2^{de} générale et technologique, 1^{re} année de CAP);

- consulter les réponses du conseil de classe;

- connaître les formations après la 3^e dans l'enseignement public ou privé, sous statut scolaire ou en apprentissage, partout en France;

- candidater dans une ou plusieurs formation(s) proposée(s) dans un ou plusieurs établissements;

- recevoir le résultat des demandes;

- s'inscrire dans le nouvel établissement.

À noter : l'utilisation des services en ligne n'est pas obligatoire. Les familles peuvent toujours demander des formulaires papier (fiche de dialogue, fiche préparatoire à l'affectation, dossiers d'inscription) auprès des établissements scolaires.



Mars 2023**Je reçois l'avis provisoire du conseil de classe du 2^e trimestre**

Je consulte sur le service en ligne Orientation (ou sur la fiche de dialogue) l'avis provisoire d'orientation du conseil de classe du 2^e trimestre. Cet avis n'est pas définitif et constitue une base de dialogue avec mon professeur principal et le psy-EN pour préparer mes choix définitifs.

Avril 2023**Je découvre les offres de poursuites d'études**

À partir du 7 avril : je consulte sur le service en ligne Affectation les offres de formation après la 3^e dans les établissements publics, privés, sous statut scolaire et en apprentissage, partout en France.

Mai 2023**J'indique mes choix définitifs d'orientation et d'affectation**

Du 9 au 30 mai : je formule mes choix définitifs d'orientation sur le service en ligne Orientation (ou avec la fiche de dialogue) et je saisis mes demandes d'affectation sur le service en ligne Affectation (ou je complète la fiche préparatoire à l'affectation). Je peux indiquer plusieurs demandes par ordre de préférence.

▷ Si je choisis une 2^{de} GT, j'inscris les différents établissements où je souhaiterais étudier.

▷ Si je choisis un CAP, un CAP agricole ou une 2^{de} professionnelle, j'inscris une 2^{de} pro famille de métiers ou je choisis dès la classe de 2^{de} la spécialité de bac pro souhaitée, lorsque celui-ci est hors familles de métiers. Je devrai indiquer si je souhaite étudier à temps plein sous statut scolaire ou en apprentissage (en alternance dans une entreprise après avoir signé un contrat avec un employeur), ainsi que les noms d'établissements.

À noter : si j'opte pour un établissement privé sous contrat ou une formation en apprentissage, je dois contacter les établissements avant de saisir mes demandes d'affectation. Si j'opte pour des formations en apprentissage, je m'engage à trouver un employeur dès le mois de janvier 2023.

À savoir : si je postule dans un lycée hors de mon académie, je me renseigne auprès de mon professeur principal ou d'un psy-EN sur la procédure à suivre.

Juin 2023**Je reçois la proposition d'orientation du conseil de classe du 3^e trimestre**

À partir du 27 juin : le conseil de classe du 3^e trimestre formule une proposition d'orientation. Les suites possibles sont les suivantes :

▷ elle correspond à ma demande et devient alors la décision d'orientation, notifiée par le chef d'établissement ;

▷ elle ne correspond pas à ma demande ; le chef d'établissement organise alors un entretien avec moi et mes parents, à la suite duquel il prend une décision définitive ;

▷ si cette décision ne me convient pas, mes parents disposent de 3 jours ouvrables pour faire appel auprès d'une commission.

Pour statuer, cette dernière s'appuie sur les éléments transmis par ma famille et ceux fournis par le chef d'établissement.

Si un désaccord persiste, ma famille peut demander mon maintien dans la classe d'origine.

Pour en savoir plus :

https://www.onisep.fr/commission_appel

Fin juin-début juillet 2023**Je reçois ma notification d'affectation et je m'inscris**

La notification d'affectation précise la formation et le lycée d'affectation.

Dès réception de la notification d'affectation, je peux m'inscrire dans l'établissement en remplissant un dossier papier remis par le secrétariat de l'établissement d'accueil ou directement si l'établissement a ouvert le service d'inscription en ligne. Le chef d'établissement de mon collège est mon interlocuteur privilégié pour le suivi de l'inscription avec l'aide du professeur principal et/ou du psy-EN. Si je ne le fais pas, je risque de perdre ma place, laquelle sera proposée à un autre élève sur liste d'attente.

À noter : si je n'ai pas d'affectation en lycée, le chef d'établissement, avec le psy-EN, peut m'accompagner dans ma démarche d'orientation.

**Le redoublement**

À titre exceptionnel et face à des difficultés d'apprentissage importantes et récurrentes, le conseil de classe peut demander à faire redoubler un élève. Le chef d'établissement rencontre alors l'élève et sa famille et décide ensuite d'acter le redoublement. Si celui-ci est accepté, l'élève bénéficie d'un accompagnement pédagogique particulier, le PPRE (programme personnalisé de réussite éducative), par exemple. En cas de désaccord, la famille peut faire appel de la décision. Un seul redoublement est possible durant les classes de 5^e, 4^e et 3^e.

L'entretien personnalisé d'orientation

Cet entretien, organisé le plus tôt possible, se déroule avec le psy-EN du collège, le professeur principal, l'élève et sa famille. Il permet de faire le point sur la scolarité pour envisager les poursuites d'études les plus adaptées.

L'accompagnement à l'orientation

Un temps de 36 heures annuelles (à titre indicatif) d'accompagnement à l'orientation est prévu pour les élèves de 3^e, selon leurs besoins et les modalités mises en place dans le collège. Des actions d'information spécifiques en lien avec les Régions peuvent également être organisées.

LES FORMATIONS APRÈS LA 3^e

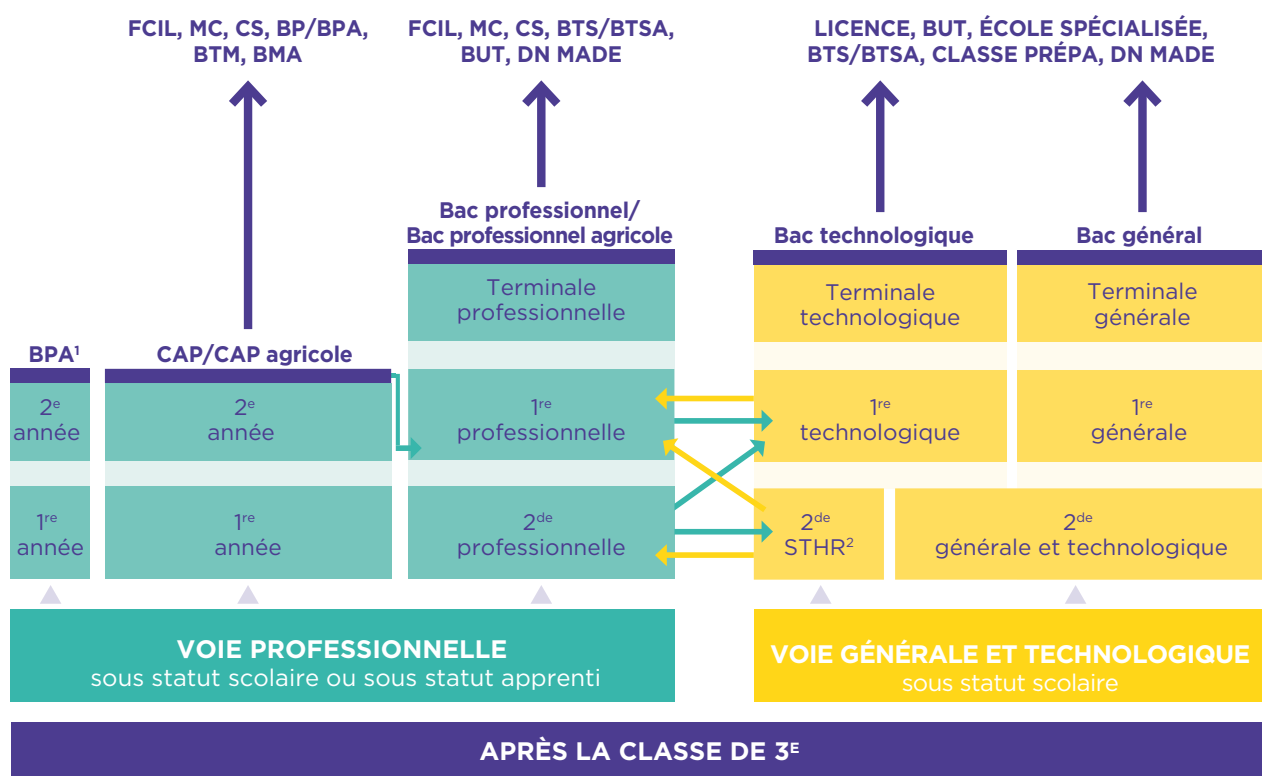

© Onisep 2023

→ Passerelles entre les différentes voies.

1. Exclusivement en apprentissage.

2. Dans la série STHR, les enseignements technologiques débutent dès la classe de 2^{de}.

Bac professionnel/bac professionnel agricole

Décliné dans de nombreuses spécialités, le bac professionnel offre un accès direct à l'emploi. La poursuite d'études est toutefois possible, notamment en BTS/BTSA (lire p. 16, 17).

BPA (brevet professionnel agricole)

Décliné en six secteurs professionnels, le BPA (brevet professionnel agricole) est proposé par la voie de l'apprentissage (lire p. 17).

CAP/CAP agricole

Premier niveau de qualification professionnelle, le CAP vise l'acquisition de techniques précises pour exercer un métier (lire p. 11, 12). La poursuite d'études est envisagée, notamment en bac professionnel. CAP en 1, 2 ou 3 années, en fonction du profil et des besoins de l'élève.

Bac général

La voie générale se compose d'enseignements communs, d'enseignements de spécialité et d'enseignements optionnels (lire p. 57). Le bac général mène principalement à des filières d'études longues à bac + 3, bac + 5, voire plus.

Bac technologique

Huit séries sont au choix : S2TMD, ST2S, STAV (en lycées agricoles), STD2A, STHR, STI2D, STL et STMG (lire p. 61). Le bac technologique conduit principalement à des études supérieures techniques à bac + 2 (BTS/BTSA), voire plus longues (BUT, écoles d'ingénieurs et de commerce, licences...).

SIGLES

BMA : brevet des métiers d'art

BP/BPA : brevet professionnel/brevet professionnel agricole

BTM : brevet technique des métiers

BTS/BTSA : brevet de technicien supérieur/brevet de technicien supérieur agricole

BUT : bachelor universitaire de technologie

CAP/CAP agricole : certificat d'aptitude professionnelle/certificat d'aptitude professionnelle agricole

CS : certificat de spécialisation (agricole)

DN MADE : diplôme national des métiers d'art et du design

FCIL : formation complémentaire d'initiative locale

MC : mention complémentaire

LA VOIE PROFESSIONNELLE

Choisir la voie professionnelle, c'est apprendre un métier, soit comme apprenti, soit comme élève de lycée professionnel. La voie professionnelle engage les élèves dans des parcours d'excellence, véritables tremplins vers une insertion professionnelle immédiate ou une poursuite d'études réussie.

LES SPÉCIFICITÉS DE LA VOIE PROFESSIONNELLE

Après la 3^e, il est possible d'apprendre un métier en choisissant la voie professionnelle : en CAP ou en bac pro. Avec les familles de métiers, la réalisation du chef-d'œuvre ou la co-intervention, la voie professionnelle engage les élèves dans des parcours d'excellence. Élève au sein d'un lycée professionnel ou apprenti en CFA (centre de formation d'apprentis), le futur diplômé pourra travailler après sa formation ou poursuivre ses études vers un niveau supérieur.

Les spécificités de la voie professionnelle :

- des **enseignements généraux** : français, mathématiques, physique-chimie, histoire-géographie-enseignement moral et civique, langues vivantes, arts appliqués et cultures artistiques, éducation socioculturelle (en lycée agricole), éducation physique et sportive...;
- des **enseignements professionnels théoriques et pratiques** pour acquérir des connaissances, des techniques, des méthodes, des savoir-faire et des gestes professionnels à l'aide d'outils et de matériels spécifiques;

- des **PFMP (périodes de formation en milieu professionnel)** obligatoires dont la durée varie en fonction du diplôme et de la spécialité préparés : entre 12 et 14 semaines pour un CAP et entre 18 et 22 semaines pour un bac professionnel. Ces stages de formation professionnelle peuvent se réaliser, en partie, à l'étranger;
- un **accompagnement personnalisé** pour consolider ses compétences, acquérir une méthode de travail, préparer son orientation. Après un test de positionnement en début de 2^{de}, l'élève consolidera sa maîtrise du français et des mathématiques si nécessaire;
- un **accompagnement au choix d'orientation** en terminale de bac professionnel et en 2^e année de CAP pour préparer et réussir son projet post-bac ou post-CAP;
- la **réalisation d'un chef-d'œuvre**, résultat d'un projet pluridisciplinaire, individuel ou collectif (produit fini en bois, en métal, en tissu...), un texte, un journal, un site Internet, un film, des planches créatives, la participation à un concours, l'organisation d'un événement, etc.;

INFO +

Le contrat d'apprentissage

Le contrat d'apprentissage permet à un jeune de suivre une formation certifiée par un diplôme ou un titre à finalité professionnelle, en alternant formation en CFA (centre de formation d'apprentis) ou en lycée professionnel et formation en entreprise. C'est un contrat de travail écrit d'une durée pouvant aller de 6 mois à 3 ans. Il est signé entre un apprenti ou son représentant légal (si l'apprenti est mineur) et un employeur. Il concerne les jeunes de 16 ans au moins (15 ans et un jour) qui ont terminé leur cycle du collège (brevet obtenu ou pas) et de moins de 30 ans (29 ans révolus) à la date de conclusion du contrat.

L'apprenti est obligatoirement accompagné par un maître d'apprentissage au sein de l'entreprise, justifiant d'une expérience professionnelle et d'une qualification suffisante. L'apprenti perçoit un pourcentage du Smic ou du SMC (salaire minimum conventionné) qui varie en fonction de son âge et de l'année

d'études du diplôme préparé. Le salaire perçu est exonéré de cotisations sociales (salaire brut = salaire net).

Pour les jeunes en situation de handicap

L'apprentissage est accessible sans limite d'âge. Ces élèves peuvent prolonger la durée initiale de leur contrat de 1 an et suivre les enseignements à distance s'il leur est impossible de se rendre au CFA. Ils peuvent également bénéficier d'une formation aménagée : aménagement pédagogique et du temps de formation, cours par correspondance.

Pour en savoir plus :

<https://labonnealternance.pole-emploi.fr>

<https://www.nouvelle-voiepro.fr> (étape3)

<https://www.alternance.emploi.gouv.fr/accueil>

<https://eduscol.education.fr/668/l-apprentissage-mode-d-emploi>



- des **cours en petits groupes et en co-intervention** (ou pluridisciplinarité en lycée agricole) avec des enseignants de disciplines professionnelles et générales;
- des **plateaux techniques et des équipements** reproduisant les conditions réelles d'exercice d'activités professionnelles;
- des **CCF (contrôles en cours de formation) et/ou des ETP (épreuves terminales ponctuelles)** selon les disciplines et les spécialités;
- une **attestation de réussite intermédiaire en classe de 1^{re} professionnelle** délivrée sur la base des notes du livret scolaire de l'élève témoignant des connaissances et des compétences acquises.
- la **possibilité de préparer son diplôme par l'apprentissage** en alternant formation en entreprise et formation en CFA, après signature d'un contrat de travail. Des lycées proposent des formations en apprentissage et la possibilité de parcours mixtes: l'apprentissage s'effectue soit sur la totalité du CAP ou du bac professionnel, soit sur une partie du cursus (1^{re} année ou 2 dernières années de formation). En cas de rupture du contrat d'apprentissage, la formation peut être poursuivie sous statut scolaire au lycée.

À noter: La période d'apprentissage en entreprise peut commencer dans les 3 mois précédant ou suivant le début de la formation au CFA.

Chaque CAP et bac professionnel existent dans plusieurs spécialités correspondant à différents métiers. Les contenus et attendus professionnels des spécialités sont détaillés dans des documents nationaux (appelés « référentiels »), annexés aux arrêtés de création de chaque spécialité. Les référentiels décrivent les compétences et les connaissances professionnelles attendues à l'examen.

Pour en savoir plus :

- <https://eduscol.education.fr/774/les-diplomes-professionnels>
- <https://chlorofil.fr/diplomes/secondaire>
- <https://formations.mer.gouv.fr>

VERS UN CAP OU UN CAP AGRICOLE

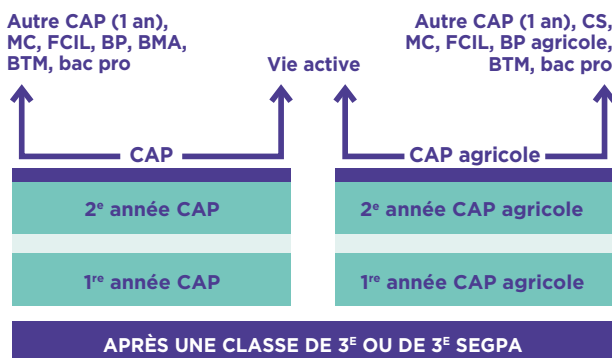

VERS UN BAC PRO OU UN BAC PRO AGRICOLE



INFO +



Se former à l'étranger

Tous les élèves (y compris les apprentis) de la voie professionnelle peuvent partir à l'étranger pour une période de plusieurs jours à plusieurs semaines, à n'importe quel moment de leur cursus selon le cadrage réalisé par l'établissement ou le CFA. En entreprise et/ou dans un établissement de formation professionnelle, cette expérience permet de gagner en autonomie, d'enrichir ses connaissances du métier et d'améliorer sa pratique d'une langue étrangère. La valorisation des compétences acquises à l'étranger est désormais possible grâce à une épreuve facultative de mobilité qui permet la délivrance d'une attestation MobilitéPro reçue en plus du diplôme.

Changer d'orientation

Quel que soit son cursus, il est possible de changer de voie ou de spécialité sans avoir à recommencer le cycle. Pour cela, il faut contacter son professeur principal et/ou le psychologue de l'Éducation nationale. Ainsi, les élèves de 2^e année de CAP de la même spécialité que le bac professionnel envisagé peuvent demander à poursuivre leurs études en 1^{re} professionnelle. Les élèves de 2^{de} ou de 1^{re} professionnelle peuvent demander un changement d'orientation dans une autre spécialité de 1^{re} professionnelle.

En fonction de ses motivations, de ses résultats scolaires, des places disponibles dans la filière souhaitée et des recommandations par avis du conseil de classe, le chef d'établissement peut donner un avis favorable à une demande de réorientation. Toutefois, avant d'intégrer une nouvelle formation, il sera proposé à l'élève de suivre un stage passerelle pour découvrir la nouvelle filière et acquérir les compétences nécessaires pour y réussir. Une période de consolidation de l'orientation a été mise en place pour tous les élèves ayant rejoint la voie professionnelle après la 3^e. Elle permet à des élèves qui se sont trompés d'orientation de changer de formation dès le mois de novembre.

Pour en savoir plus :

<https://www.education.gouv.fr/reussir-au-lycee/l-orientation-en-3e-et-l-affectation-en-lycee-9257>

LE CAP ET LE CAP AGRICOLE

Avec près de 200 spécialités (dont 10 agricoles), les CAP et CAP agricole sont des diplômes nationaux, attestant d'un premier niveau de qualification professionnelle. Ils ont pour objectif l'entrée directe dans la vie professionnelle, mais permettent aussi une poursuite d'études, en particulier en bac professionnel.

LE CAP (certificat d'aptitude professionnelle)

Où et comment ?

Le CAP se prépare en 2 ans :

- par la voie scolaire, dans les LP (lycées professionnels) ou dans des établissements privés d'enseignement technique. L'examen est passé le plus souvent à l'issue d'un cursus de préparation de 2 ans ;
- par la voie de l'apprentissage dans les CFA (centres de formation d'apprentis) publics ou privés ;
- par la voie de l'enseignement à distance ;
- dans les écoles de production.

À noter : le CAP peut aussi se préparer en 1 an ou en 3 ans selon les profils et besoins particuliers des élèves. Ces parcours adaptés sont proposés par l'équipe pédagogique après un dialogue avec l'élève et/ou sa famille. Dans la majorité des cas, le parcours en 1 an concerne des jeunes déjà diplômés (autre CAP au minimum) qui seront dispensés des épreuves générales, ou encore des jeunes sortis du système scolaire sans qualification en retour en formation. Des jeunes très motivés, avec un projet professionnel solide et un bon niveau scolaire, peuvent également bénéficier de ce parcours.

Au programme

- Des **enseignements professionnels** : ils représentent un peu plus de la moitié de l'emploi du temps. Ils se déroulent sous forme de cours, de travaux pratiques et de travaux en atelier, en intérieur ou en extérieur, en fonction de la spécialité du CAP ;
- Des **enseignements généraux** : français, mathématiques, physique-chimie, histoire-géographie-enseignement moral et civique, arts appliqués et cultures artistiques, éducation socio-culturelle (en lycée agricole), éducation physique et sportive, prévention-santé-environnement et, selon la spécialité, langue vivante. Ils couvrent environ la moitié de l'emploi du temps hebdomadaire et sont en relation avec les enseignements technologiques et professionnels ;
- Des **PFMP (périodes de formation en milieu professionnel)** obligatoires de 12, 13 et 14 semaines selon la spécialité. Lorsque la durée de formation est de 1 an, l'élève effectue au minimum 5 semaines en milieu professionnel.

Validation du diplôme

Le CAP est un diplôme national de niveau 3 du cadre des certifications professionnelles. Le diplôme est délivré aux candidats qui ont eu la moyenne à l'ensemble des unités du diplôme ainsi qu'aux épreuves professionnelles, en l'absence de note éliminatoire. Pour réussir son examen, il faut obtenir, d'une part, la moyenne générale et, d'autre part, la moyenne aux épreuves professionnelles, soit 10/20. L'évaluation peut être réalisée sous la forme d'un examen terminal ou d'un CCF (contrôle en cours de formation).

Poursuites d'études

Il est possible de préparer un autre CAP (en 1 an) ; une MC (mention complémentaire) ; une FCIL (formation complémentaire d'initiative locale) ; un BP (brevet professionnel) exigé dans certaines professions pour s'installer à son compte ; un BMA (brevet des métiers d'art) après un CAP des métiers d'art ; un BTM (brevet technique des métiers) délivré par les CMA (chambres de métiers et de l'artisanat) ; un bac professionnel dans une spécialité cohérente avec celle du CAP.

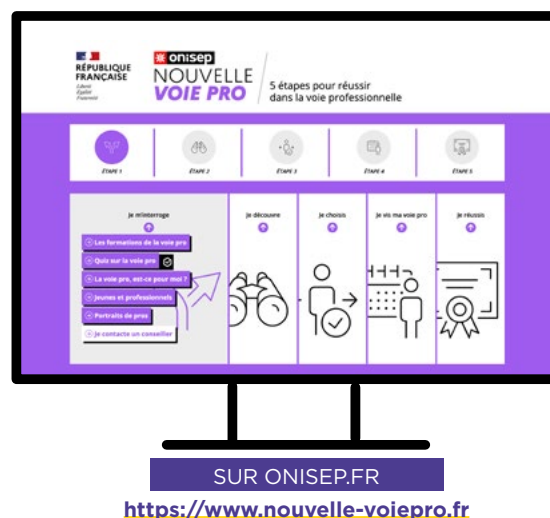

LE CAP AGRICOLE

Où et comment ?

Le CAP agricole se prépare en 2 ans :

- ▷ par la voie scolaire, dans les LPA (lycées professionnels agricoles) ou dans des MFR (maisons familiales rurales). L'examen est passé le plus souvent à l'issue d'un cursus de préparation de 2 ans;
- ▷ par la voie de l'apprentissage, dans les CFA publics ou privés. L'admission nécessite un contrat d'apprentissage avec un employeur (lire p. 9);
- ▷ par la voie de l'enseignement à distance.

Au programme

- ▷ **4 modules d'enseignements professionnels** selon les spécialités;
- ▷ **3 modules d'enseignements généraux** avec **MG1**: agir dans des situations de la vie sociale (histoire-géographie, éducation socioculturelle, mathématiques, technologie de l'informatique et du multimédia, sciences économiques, sociales et de gestion); **MG2**: mettre en œuvre des démarches contribuant à la construction personnelle (français, éducation socioculturelle, biologie, éducation physique et sportive); **MG3**: interagir avec son environnement social (français, langue vivante, sciences économiques, sociales et de gestion, éducation physique et sportive);
- ▷ **5 heures par semaine réparties sur les enseignements généraux et/ou professionnels**;
- ▷ **1 enseignement facultatif** (3 heures par semaine);
- ▷ 1 semaine de **stage collectif** pour aborder les thématiques d'éducation à la santé, à la sécurité et au développement durable;
- ▷ 12 semaines de **stage individuel** obligatoire;
- ▷ 1 à 6 semaines de **stage complémentaire**.

À noter: une grille horaire différente par spécialités existe pour chaque CAP agricole.

Validation du diplôme

Le CAP agricole est un diplôme national de niveau 3 du cadre des certifications professionnelles.

Le diplôme est délivré aux candidats qui ont eu la moyenne à l'ensemble des unités du diplôme ainsi qu'aux épreuves professionnelles, en l'absence de note éliminatoire. Pour la modalité des UC (unités capitalisables), le diplôme est également délivrable aux apprenants qui ont validé l'ensemble des UC. Pour réussir son examen, il faut obtenir, d'une part, la moyenne générale et, d'autre part, la moyenne aux épreuves professionnelles, soit 10/20. L'évaluation peut être réalisée sous la forme d'un examen terminal ou d'un CCF (contrôle en cours de formation).

Poursuites d'études

Il est possible de préparer un autre CAP (en 1 an); un CS (certificat de spécialisation) agricole; une MC (mention complémentaire); une FCIL (formation complémentaire d'initiative locale); un BP (brevet professionnel) exigé dans certaines professions pour s'installer à son compte; un BTM (brevet technique des métiers) délivré par les CMA (chambres de métiers et de l'artisanat); un bac professionnel dans une spécialité cohérente avec celle du CAP agricole.



HORAIRES HEBDOMADAIRES MOYENS HORS STAGES ET ENSEIGNEMENTS EN CAP

(toutes spécialités confondues)

ENSEIGNEMENTS PROFESSIONNELS	1 ^{re} ANNÉE DE CAP	2 ^e ANNÉE DE CAP
Enseignement professionnel	11 h 30	12 h
Enseignement professionnel et français en co-intervention	1 h 30	1 h 30
Enseignement professionnel et mathématiques en co-intervention	1 h 30	1 h 30
Réalisation d'un chef-d'œuvre	3 h	3 h
Prévention-santé-environnement	1 h 30	1 h
ENSEIGNEMENTS GÉNÉRAUX		
Français, histoire-géographie	1 h 30	1 h 30
Enseignement moral et civique	30 min	30 min
Mathématiques, physique-chimie	1 h 30	1 h 30
Langue vivante	1 h 30	1 h 30
Arts appliqués et culture artistique	1 h	1 h
Éducation physique et sportive	2 h 30	2 h 30
Consolidation, accompagnement personnalisé et accompagnement au choix d'orientation	3 h 30	3 h 30
TOTAL	31 H	31 H
PFMP	6 à 7 semaines	6 à 7 semaines

HORAIRES HEBDOMADAIRES ET ENSEIGNEMENTS EN CAP AGRICOLE

(toutes spécialités confondues)

ENSEIGNEMENTS PROFESSIONNELS	1 ^{re} ET 2 ^e ANNÉES DE CAP
Enseignement professionnel	13 h
ENSEIGNEMENTS GÉNÉRAUX	
Français	1 h 45
Histoire-géographie	1 h
Langue vivante	1 h
Éducation socioculturelle	30 min
EPS	2 h
Biologie-écologie	30 min
Mathématiques	1 h 45
Physique-chimie	30 min
TIM (technologies de l'informatique et du multimédia)	1 h
Horaire non affecté pour un projet pédagogique défini pour la classe	2 h
Pluridisciplinarité	3 h
TOTAL	28 H
PFMP (stages individuels et stages collectifs)	13 semaines

LISTE DES CAP

(mise à jour janvier 2023)

Accessoiriste réalisateur
Accompagnant éducatif petite enfance
Accordeur de pianos
Aéronautique option avionique
Aéronautique option structure
Aéronautique option systèmes
Agent accompagnant au grand âge (1 ^{re} session 2025) (ex CAP Assistant technique en milieu familial et collectif)
Agent d'accueil et de conduite routière, transport de voyageurs
Agent d'assainissement et de collecte des déchets liquides spéciaux
Agent de développement des activités locales option activités familiales, artisanales et touristiques (Guyane)
Agent de développement des activités locales option tourisme (Guyane)
Agent de la qualité de l'eau
Agent de prévention et de médiation
Agent de propreté et d'hygiène
Agent de sécurité
Agent vérificateur d'appareils extincteurs
Armurerie (fabrication et réparation)
Art et techniques de la bijouterie-joaillerie option bijouterie sertissage
Art et techniques de la bijouterie-joaillerie option bijouterie- joaillerie
Art et techniques de la bijouterie-joaillerie option polissage finition
Arts de la broderie
Arts de la dentelle option aiguille
Arts de la dentelle option fuseaux
Arts de la reliure
Arts du bois option marqueteur
Arts du bois option sculpteur ornementaliste
Arts du bois option tourneur
Arts du tapis et de la tapisserie de lisse
Arts du verre et du cristal
Arts et techniques du verre option décorateur sur verre
Arts et techniques du verre option vitrailliste
Assistant luthier du quatuor
Assistant technique en instruments de musique option accordéon
Assistant technique en instruments de musique option guitare
Assistant technique en instruments de musique option instruments à vent
Assistant technique en instruments de musique option piano
Boucher
Boulangier
Bronzier option A monteur en bronze
Bronzier option B ciseleur en bronze
Bronzier option C tourneur sur bronze
Cannage paillage en ameublement
Carreleur mosaïste
Carrossier automobile (1 ^{re} session 2025) (ex CAP Réparation des carrosseries)
Certificat de préposé au tir
Certificat polynésien d'aptitude professionnelle option petite et moyenne hôtellerie (CPAP PMH)

Charcutier-traiteur
Charpentier bois
Charpentier de marine
Chaussure
Chocolatier-confiseur
Commercialisation et services en hôtel-café-restaurant
Composites, plastiques chaudronnés
Conchyliculture (maritime)
Conducteur d'engins de travaux publics et carrières
Conducteur d'installations de production
Conducteur livreur de marchandises
Conducteur routier marchandises
Conducteur-opérateur de scierie
Constructeur d'ouvrages en béton armé
Constructeur de réseaux de canalisations de travaux publics
Constructeur de routes et d'aménagements urbains
Construction des carrosseries
Cordonnerie multiservice
Cordonnier bottier
Couvreur
Crémier-fromager
Cuisine
Décolletage: opérateur régleur en décolletage
Décoration en céramique
Déménageur sur véhicule utilitaire léger
Dessinateur industriel d'ameublement
Développement option 1 fabrication et entretien mécanique (Polynésie française, Nouvelle-Calédonie)
Développement option 2 construction et entretien des bâtiments (Polynésie française, Nouvelle-Calédonie, Mayotte)
Développement option 3 activités familiales artisanales et touristiques (Polynésie française, Nouvelle-Calédonie, Mayotte)
Développement option 4 gestion et entretien de la petite exploitation rurale (Polynésie française, Nouvelle-Calédonie)
Développement option 5 gestion et entretien en milieu marin (Polynésie française, Nouvelle-Calédonie)
Doreur à la feuille ornementaliste
Ébéniste
Électricien
Émailleur d'art sur métaux
Emballeur professionnel
Employé technique de laboratoire
Encadreur
Équipier polyvalent du commerce
Esthétique cosmétique parfumerie
Étancheur du bâtiment et des travaux publics
Fabrication industrielle des céramiques
Ferronnier d'art
Fleuriste
Fleuriste en fleurs artificielles (Paris)
Fourrure
Gardien d'immeubles
Glacier fabricant

Horlogerie
Industries chimiques
Installateur en froid et conditionnement d'air
Instruments coupants et de chirurgie
Interventions en maintenance technique des bâtiments
Lapidaire option A diamant
Lapidaire option B pierres de couleur
Maçon
Maintenance des matériels option A matériels agricoles
Maintenance des matériels option B matériels de construction et de manutention
Maintenance des matériels option C matériels d'espaces verts
Maintenance des véhicules option A voitures particulières
Maintenance des véhicules option B véhicules de transport routier
Maintenance des véhicules option C motos/motocycles
Maintenance nautique (1 ^{re} session 2025)
Marbrier du bâtiment et de la décoration
Mareyage
Maritime
Maroquinerie
Mécanicien conducteur scieries et industries mécaniques du bois option B mécanicien affûteur de sciage, tranchage, déroulage
Menuisier aluminium-verre
Menuisier en sièges
Menuisier fabricant
Menuisier installateur
Métallier
Métiers de l'enseigne et de la signalétique
Métiers de l'entretien des textiles option A blanchisserie
Métiers de l'entretien des textiles option B pressing
Métiers de la coiffure
Métiers de la fonderie
Métiers de la gravure option A gravure d'ornementation
Métiers de la gravure option B gravure d'impression
Métiers de la gravure option C gravure en modelé
Métiers de la gravure option D marquage poinçonnage
Métiers de la mode-chapelier-modiste
Métiers de la mode-vêtement flou
Métiers de la mode-vêtement tailleur
Métiers du football
Métiers du plâtre et de l'isolation
Mise en œuvre des caoutchoucs et des élastomères thermoplastiques
Modèles et moules céramiques
Monteur de structures mobiles
Monteur en chapiteaux
Monteur en installations sanitaires
Monteur en installations thermiques
Mouleur noyateur: cuivre et bronze
Opérateur/opératrice de service-relation client et livraison
Opérateur/opératrice logistique
Orfèvre option A monteur en orfèvrerie
Orfèvre option B tourneur repousseur en orfèvrerie

Orfèvre option C polisseur aviveur en orfèvrerie
Orfèvre option D planeur en orfèvrerie
Orthoprothésiste
Outillages en moules métalliques
Outillages en outils à découper et à emboutir
Ouvrier archetier
Pâtissier
Peintre applicateur de revêtements
Peintre automobile (1 ^{re} session 2025) (ex CAP Peinture en carrosserie)
Plasturgie
Plumassière (Paris)
Podo-orthésiste
Poissonnier écailler
Primeur
Production et service en restaurations (rapide, collective, cafétéria)
Propreté de l'environnement urbain-collecte et recyclage
Réalisations industrielles en chaudronnerie ou soudage option A chaudronnerie
Réalisations industrielles en chaudronnerie ou soudage option B soudage
Rentrayer option A tapis
Rentrayer option B tapisseries
Sellerie générale
Sellier harnacheur
Sérigraphie industrielle
Signalétique et décors graphiques
Souffleur de verre option enseigne lumineuse
Souffleur de verre option verrerie scientifique
Staffeur ornemaniste
Tailleur de pierre
Tapissier-tapissière d'ameublement en décor
Tapissier-tapissière d'ameublement en siège
Taxidermiste
Tonnellerie
Tournage en céramique
Transport fluvial
Transports par câbles et remontées mécaniques
Vannerie
Vêtement de peau

LISTE DES CAP AGRICOLES

(mise à jour janvier 2023)

Agricultures des régions chaudes
Jardinier paysagiste
Lad-cavalier d'entraînement
Maréchal-ferrant
Métiers de l'agriculture
Opérateur en industries agroalimentaires option conduite de machines
Opérateur en industries agroalimentaires option transformation de produits alimentaires
Palefrenier soigneur
Services aux personnes et vente en espace rural
Travaux forestiers

LE BAC PROFESSIONNEL ET LE BAC PROFESSIONNEL AGRICOLE

LE BAC PROFESSIONNEL

Avec plus de 100 spécialités (dont 17 agricoles), le bac professionnel et le bac professionnel agricole sont des diplômes nationaux. Ils ont pour objectif l'entrée directe dans la vie professionnelle mais permettent aussi une poursuite d'études, en particulier en BTS et en BTSA.

Où et comment ?

Le bac professionnel se prépare en 3 ans, de la 2^{de} professionnelle à la terminale professionnelle :

- ▷ par la voie scolaire, dans les LP (lycées professionnels) ;
- ▷ par la voie de l'apprentissage, dans les CFA (centres de formation d'apprentis) publics ou privés ;
- ▷ par la voie de l'enseignement à distance ;
- ▷ dans les écoles de production.

En fin de 3^e, l'élève choisit une spécialité de bac professionnel ou une famille de métiers pour son année de 2^{de} professionnelle. S'il opte pour une famille de métiers (lire p. 21), il choisira sa spécialité de bac professionnel en fin de 2^{de}. S'il s'inscrit dès la 2^{de} professionnelle à une formation en apprentissage, il doit choisir une spécialité de bac pro (lire p. 20).

À noter : si la spécialité qui l'intéresse n'est pas proposée dans son établissement, l'élève peut poursuivre sa formation dans un autre établissement.

Au programme

▷ Des **enseignements professionnels** : sous forme de travaux pratiques en atelier ou en classe, fondés sur la maîtrise de techniques professionnelles, ceci dans le but d'acquérir une expérience professionnelle et d'être opérationnel sur le marché du travail.

▷ Des **enseignements généraux** : français, mathématiques, physique-chimie, histoire-géographie-éducation morale et civique, éducation artistique, éducation physique et sportive, prévention-santé-environnement, langue vivante 1 et, selon la spécialité, sciences physiques et chimiques ou langue vivante 2, heures de co-intervention entre enseignements professionnels et enseignements généraux.

▷ Des **PFMP (périodes de formation en milieu professionnel)** obligatoires de 18 à 22 semaines selon la spécialité.

À noter : un atelier philosophie ou un renforcement des heures de module d'insertion ou d'orientation peuvent remplacer certaines heures de co-intervention en terminale.

Validation du diplôme

Le bac professionnel est un diplôme national de niveau 4 du cadre des certifications professionnelles.

Le diplôme est délivré aux candidats qui ont eu la moyenne à l'ensemble des unités du diplôme, en l'absence de note éliminatoire. L'évaluation peut être réalisée sous la forme d'un examen terminal ou d'un CCF (contrôle en cours de formation).

Poursuites d'études

Il est possible de préparer une MC (mention complémentaire), une FCIL (formation complémentaire d'initiative locale), un BTS (brevet de technicien supérieur), un DN MADE (diplôme national des métiers d'art et du design), un DMA (diplôme des métiers d'art), un DE (diplôme d'État) du paramédical, du social ou du sport, ou encore d'autres diplômes de l'enseignement supérieur.



SUR ONISEP.FR

<https://www.nouvelle-voiepro.fr>

LE BAC PROFESSIONNEL AGRICOLE

Où et comment ?

Le bac professionnel agricole se prépare en 3 ans, de la 2^{de} professionnelle à la terminale professionnelle :

- par la voie scolaire, dans les LPA (lycées professionnels agricoles) publics ou privés ou dans des MFR (maisons familiales rurales);
- par la voie de l'apprentissage, dans les CFA publics ou privés. L'admission nécessite un contrat d'apprentissage avec un employeur (lire p. 9);
- par la voie de l'enseignement à distance.

La 2^{de} professionnelle s'organise en quatre familles de métiers (métiers de l'alimentation - bio-industries et laboratoire ; métiers de la nature-jardin-paysage-forêt; métiers des productions; métiers du conseil-vente) regroupant des compétences professionnelles communes à plusieurs spécialités de bac professionnel (lire p. 22) choisies en 1^{re} et en terminale et propose, en outre, deux classes de 2^{de} professionnelle dédiées (services aux personnes et animation dans les territoires; technicien en expérimentation animale) .

Au programme

- Des **enseignements technologiques et professionnels** propres à chaque spécialité.
- Des **enseignements généraux**: lettres modernes, histoire-géographie, technologies de l'informatique et du multimédia, documentation, sciences économiques, sociales et de gestion, langue vivante, biologie-écologie, mathématiques, physique-chimie, informatique, éducation socioculturelle, éducation physique et sportive.
- Des **enseignements à l'initiative des établissements**.
- Des **travaux pratiques renforcés**: chantier école.
- Un **stage collectif** pour l'éducation à la santé et au développement durable (2 semaines réparties sur 3 ans).
- Des **PFMP (périodes de formation en milieu professionnel)** obligatoires de 14 à 16 semaines selon la spécialité.

Validation du diplôme

Le bac professionnel agricole est un diplôme national de niveau 4 du cadre des certifications professionnelles.

Le diplôme est délivré aux candidats qui ont eu la moyenne à l'ensemble des unités du diplôme, en l'absence de note éliminatoire. L'évaluation peut être réalisée sous la forme d'un examen terminal ou d'un CCF (contrôle en cours de formation).

Poursuites d'études

Il est possible de préparer un CS (certificat de spécialisation) agricole, une MC (mention complémentaire), une FCIL (formation complémentaire d'initiative locale) ou un BTSA (brevet de technicien supérieur agricole).

INFO +



Le BPA (brevet professionnel agricole)

Le BPA est un diplôme national de niveau 3 (comme le CAP) du cadre national des certifications professionnelles délivré par le ministère de l'agriculture et de la Souveraineté alimentaire. Il se prépare en 2 ans après la 3^e par la voie de l'apprentissage. Il est délivré selon la modalité des UC (unités capitalisables). Il atteste d'une qualification professionnelle d'ouvrier qualifié dans le domaine agricole. Il existe 8 BPA : transformations alimentaires; travaux des aménagements paysagers; travaux de conduite et entretien des engins agricoles; travaux de la production animale; travaux de la vigne et du vin; travaux de l'élevage canin et félin; travaux des productions horticoles; travaux forestiers.

Les CMQ (campus des métiers et des qualifications)

Les CMQ regroupent plusieurs établissements de formation et des entreprises autour d'un pôle de compétences. Ils sont répartis en secteurs porteurs d'emploi (numérique, services à la personne, transition énergétique). Ce label est un moyen de rapprocher l'enseignement et le monde économique. Plus de 40 CMQ (sur une centaine au total) sont labellisés « campus d'excellence » dans 12 secteurs économiques d'avenir. Les CMQ proposent une offre de formation large et diversifiée, du CAP au doctorat : en formation initiale ou continue; en France ou à l'étranger. Les CMQ visent à faciliter la mixité des parcours.

Pour en savoir plus :

<https://www.nouvelle-voiepro.fr/je-decouvre/les-campus-des-metiers-et-des-qualifications>

Les Campus des métiers et des qualifications du Grand-Est :

<https://www.education.gouv.fr/les-campus-des-metiers-et-des-qualifications-du-grand-est-3143>

HORAIRES HEBDOMADAIRES ET ENSEIGNEMENTS EN BAC PROFESSIONNEL

(toutes spécialités confondues)

ENSEIGNEMENTS PROFESSIONNELS	2 ^{de} PRO	1 ^{re} PRO	T ^{le} PRO
Enseignement professionnel	11 h	9 h 30	10 h
Enseignements professionnels et français en co-intervention	1 h	1 h	-
Enseignements professionnels et mathématiques-sciences en co-intervention	1 h	30 min	-
Enseignements professionnels et enseignements généraux ¹ en co-intervention et/ou atelier de philosophie et/ou insertion professionnelle-poursuite d'études ²	-	-	1 h
Réalisation d'un chef-d'œuvre ³	-	2 h	2 h
Prévention-santé-environnement	1 h	1 h	1 h
Économie-gestion ou économie-droit (selon la spécialité)	1 h	1 h	1 h
ENSEIGNEMENTS GÉNÉRAUX			
Français, histoire-géographie et enseignement moral et civique	3 h 30	3 h	3 h
Mathématiques	1 h 30	2 h	1 h 30
Langue vivante A	2 h	2 h	2 h
Physique-chimie ou langue vivante B (selon la spécialité)	1 h 30	1 h 30	1 h 30
Arts appliqués et culture artistique	1 h	1 h	1 h
Éducation physique et sportive	2 h 30	2 h 30	2 h 30
Consolidation, accompagnement personnalisé et accompagnement au choix d'orientation ⁴	3 h	3 h	3 h 30
TOTAL	30 H	30 H	30 H
PFMP*	4 à 6 semaines	6 à 8 semaines	8 semaines

1. Français, histoire-géographie et enseignement moral et civique, mathématiques, physique-chimie (selon la spécialité), langue vivante A, langue vivante B (selon la spécialité), arts appliqués et culture artistique, éducation physique et sportive.

2. En terminale: insertion professionnelle (préparation à l'emploi: recherche, CV, entretiens, etc.) ou poursuite d'études (renforcement méthodologique, etc.).

3. La réalisation d'un chef-d'œuvre par les élèves est assurée dans un cadre pluridisciplinaire.

4. Y compris les heures dédiées à la consolidation des acquis des élèves en fonction de leurs besoins à l'issue d'un positionnement en début de classe de 2^{de}.

* Périodes de formation en milieu professionnel.

HORAIRES HEBDOMADAIRES ET ENSEIGNEMENTS EN BAC PROFESSIONNEL AGRICOLE

(toutes spécialités confondues)

ENSEIGNEMENTS PROFESSIONNELS	2 ^{de} PRO	1 ^{re} ET 1 ^{le} PRO
ENSEIGNEMENTS PROFESSIONNELS	11 H	11H 45
ENSEIGNEMENTS GÉNÉRAUX	14 H	14H15
Français	2 h	2 h
Histoire-géographie et enseignement moral et civique	1 h	1 h 45
Langue-vivante	2 h	1 h 45
Éducation socioculturelle	1 h	1 h 30
Éducation physique et sportive	2 h	2 h
Documentation	-	30 minutes
Biologie-écologie	2 h	1 h 15
Mathématiques	2 h	2 h
Physique-chimie	1 h	1 h
TIM (technologies de l'informatique et du multimédia)	1 h	30 min
Enseignements à l'initiative de l'établissement	3 h	2 h
Pluridisciplinarité	1 h	2 h
TOTAL	30 H	30 H
PFMP* et stages collectifs	6 à 8 semaines	15 à 17 semaines

* Périodes de formation en milieu professionnel.

LISTE DES BACS PROFESSIONNELS (mise à jour janvier 2023)

De nombreux bacs pro sont en cours de rénovation. Consultez régulièrement www.onisep.fr.

Accompagnement, soins et services à la personne* (1 ^{re} session en 2025)	Métiers de l'entretien des textiles option A blanchisserie; option B pressing
Aéronautiques options avionique; structure; systèmes	Métiers de la coiffure
Agroéquipement	Métiers de la mode-vêtements
Aménagement et finition du bâtiment	Métiers de la sécurité*
Aménagements paysagers	Métiers du commerce et de la vente option A animation et gestion de l'espace commercial*; option B prospection clientèle et valorisation de l'offre commerciale*
Animation-enfance et personnes âgées*	Métiers du cuir options chaussures; maroquinerie; sellerie-garnissage
Artisanat et métiers d'art options communication visuelle plurimédia; marchandisage visuel; métiers de l'enseigne et de la signalétique; tapissier d'ameublement; verrerie scientifique et technique	Métiers du froid et des énergies renouvelables*
Artisanat et métiers d'art facteur d'orgues options organier; tuyautier	Métiers et arts de la pierre
Assistance à la gestion des organisations et de leurs activités*	Microtechniques
Aviation générale	Modélisation et prototypage 3D (1 ^{re} session en 2025)
Boucher-charcutier-traiteur	Optique-lunetterie
Boulangier-pâtissier	Optique photonique : technologies de la lumière (1 ^{re} session en 2026)
Carrossier peintre automobile (1 ^{re} session en 2026) (ex bac pro Réparation des carrosseries)	Organisation de transport de marchandises*
Commercialisation et services en restauration	Ouvrages du bâtiment : métallerie
Conducteur transport routier marchandises	Perruquier-posticheur
Conduite de productions aquacoles (1 ^{re} session en 2025)	Photographie
Conduite de productions horticoles (arbres, arbustes, fruits, fleurs, légumes)	Pilote de ligne de production
Conduite et gestion de l'entreprise agricole	Plastiques et composites
Conduite et gestion de l'entreprise hippique	Poissonnier-écailler-traiteur
Conduite et gestion de l'entreprise vitivinicole	Polyvalent navigant pont/machine
Conduite et gestion des entreprises maritimes pêche	Procédés de la chimie, de l'eau et des papiers-cartons
Conduite et gestion des entreprises maritimes-commerce/ plaisance professionnelle options voile; yacht	Production en industries pharmaceutiques, alimentaires et cosmétiques (1 ^{re} session en 2026) (ex bac pro Bio industries de transformation)
Conduite et gestion d'une entreprise du secteur canin et félin	Réalisation de produits imprimés et plurimédia option A productions graphiques; option B productions imprimées
Construction des carrosseries	Services aux personnes et animation dans les territoires (1 ^{re} session en 2025)
Cuisine	Technicien conseil-vente univers jardinerie
Cultures marines	Technicien conseil-vente en alimentation (produits alimentaires et boissons)
Cybersécurité, informatique et réseaux, électronique (1 ^{re} session en 2026)* (ex bac pro Systèmes numériques opt. A, B, C)	Technicien conseil-vente en animalerie
Électromécanicien marine	Technicien constructeur bois
Esthétique, cosmétique, parfumerie	Technicien d'études du bâtiment option A études et économie; option B assistant en architecture
Étude et réalisation d'agencement	Technicien de fabrication bois et matériaux associés
Façonnage de produits imprimés, routage	Technicien de scierie
Fonderie	Technicien du bâtiment : organisation et réalisation du gros œuvre
Forêt	Technicien en appareillage orthopédique
Gestion des milieux naturels et de la faune	Technicien en chaudronnerie industrielle
Gestion des pollutions et protection de l'environnement	Technicien en expérimentation animale
Hygiène, propreté, stérilisation	Technicien en prothèse dentaire
Installateur en chauffage, climatisation et énergies renouvelables*	Technicien en réalisation de produits mécaniques option réalisation et suivi de productions; option réalisation et maintenance des outillages
Interventions sur le patrimoine bâti option A maçonnerie; option B charpente; option C couverture	Technicien gaz
Laboratoire contrôle qualité	Technicien géomètre-topographe
Logistique*	Technicien menuisier agenceur
Maintenance des matériels option A matériels agricoles; option B matériels de construction et de manutention; option C matériels d'espaces verts	Technicien modelleur
Maintenance des systèmes de production connectés*	Techniques d'interventions sur installations nucléaires
Maintenance des véhicules option A voitures particulières; option B véhicules de transport routier; option C motocycles	Traitements des matériaux
Maintenance et efficacité énergétique	Transport fluvial
Maintenance nautique (1 ^{re} session en 2026)	Transports par câbles et remontées mécaniques (1 ^{re} session en 2026)
Menuiserie aluminium-verre	Travaux publics
Métiers de l'accueil*	
Métiers de l'électricité et de ses environnements connectés*	

* Unité facultative secteur sportif en 1^{re} professionnelle

LISTE DES 2^{des} PROFESSIONNELLES PAR FAMILLES DE MÉTIERS AVEC LEURS SPÉCIALITÉS DE BAC PROFESSIONNEL

MÉTIERS DE L'AÉRONAUTIQUE
Aéronautique option avionique
Aéronautique option système
Aéronautique option structure
Aviation générale
MÉTIERS DE L'AGENCEMENT, DE LA MENUISERIE ET DE L'AMEUBLEMENT
Étude et réalisation d'agencement
Technicien de fabrication bois et matériaux associés
Technicien menuisier-agenceur
MÉTIERS DE L'ALIMENTATION
Boucher-charcutier-traiteur
Boulangier-pâtissier
Poissonnier-écailler-traiteur
MÉTIERS DE L'HÔTELLERIE ET DE LA RESTAURATION
Commercialisation et services en restauration
Cuisine
MÉTIERS DE LA BEAUTÉ ET DU BIEN-ÊTRE
Esthétique, cosmétique, parfumerie
Métiers de la coiffure
MÉTIERS DE LA CONSTRUCTION DURABLE, DU BÂTIMENT ET DES TRAVAUX PUBLICS
Aménagement et finition du bâtiment
Interventions sur le patrimoine bâti option A maçonnerie
Interventions sur le patrimoine bâti option B charpente
Interventions sur le patrimoine bâti option C couverture
Menuiserie aluminium-verre
Ouvrages du bâtiment : métallerie
Technicien du bâtiment : organisation et réalisation du gros œuvre
Travaux publics
MÉTIERS DE LA GESTION ADMINISTRATIVE, DU TRANSPORT ET DE LA LOGISTIQUE
Assistance à la gestion des organisations et de leurs activités
Logistique
Organisation de transport de marchandises
MÉTIERS DE LA MAINTENANCE DES MATÉRIELS ET DES VÉHICULES
Maintenance des matériels option A matériels agricoles
Maintenance des matériels option B matériels de construction et de manutention
Maintenance des matériels option C matériels d'espaces verts
Maintenance des véhicules option A voitures particulières
Maintenance des véhicules option B véhicules de transport routier
Maintenance des véhicules option C motocycles

MÉTIERS DE LA MER
Conduite et gestion des entreprises maritimes-commerce/plaisance professionnelle option voile
Conduite et gestion des entreprises maritimes-commerce/plaisance professionnelle option yacht
Conduite et gestion des entreprises maritimes-pêche
Électromécanicien marine
Polyvalent navigant pont/machine
MÉTIERS DE LA RÉALISATION D'ENSEMBLES MÉCANIQUES ET INDUSTRIELS
Fonderie
Microtechniques
Technicien en chaudronnerie industrielle
Technicien en réalisation de produits mécaniques option réalisation et suivi de productions
Technicien en réalisation de produits mécaniques option réalisation et maintenance des outillages
Technicien modelleur
Traitements des matériaux
MÉTIERS DE LA RELATION CLIENT
Métiers de l'accueil
Métiers du commerce et de la vente option A animation et gestion de l'espace commercial
Métiers du commerce et de la vente option B prospection clientèle et valorisation de l'offre commerciale
MÉTIERS DES ÉTUDES ET DE LA MODÉLISATION NUMÉRIQUE DU BÂTIMENT
Technicien d'études du bâtiment option A études et économie
Technicien d'études du bâtiment option B assistant en architecture
Technicien géomètre-topographe
MÉTIERS DES INDUSTRIES GRAPHIQUES ET DE LA COMMUNICATION
Façonnage de produits imprimés, routage
Réalisation de produits imprimés et plurimédia option A productions graphiques
Réalisation de produits imprimés et plurimédia option B productions imprimées
MÉTIERS DES TRANSITIONS NUMÉRIQUE ET ÉNERGÉTIQUE
Cybersécurité, informatique et réseaux, électronique (ex bac pro Systèmes numériques opt. A, B, C)
Installateur en chauffage, climatisation et énergies renouvelables
Maintenance et efficacité énergétique
Métiers de l'électricité et de ses environnements connectés
Métiers du froid et des énergies renouvelables
MÉTIERS DU PILOTAGE ET DE LA MAINTENANCE D'INSTALLATIONS AUTOMATISÉES
Maintenance des systèmes de production connectés
Pilote de ligne de production
Procédés de la chimie, de l'eau et des papiers-cartons
Technicien de scierie

LISTE DES 2^{des} PROFESSIONNELLES HORS FAMILLES DE MÉTIERS AVEC LEURS SPÉCIALITÉS DE BAC PROFESSIONNEL

Accompagnement, soins et services à la personne
Animation-enfance et personnes âgées
Artisanat et métiers d'art facteur d'orgues option organier
Artisanat et métiers d'art facteur d'orgues option tuyautier
Artisanat et métiers d'art option communication visuelle plurimédia
Artisanat et métiers d'art option marchandisage visuel
Artisanat et métiers d'art option métiers de l'enseigne et de la signalétique
Artisanat et métiers d'art option tapissier d'ameublement
Artisanat et métiers d'art option verrerie scientifique et technique
Carrossier peintre automobile (ex bac pro Réparation des carrosseries)
Conducteur transport routier marchandises
Construction des carrosseries
Cultures marines
Gestion des pollutions et protection de l'environnement
Hygiène, propreté, stérilisation
Maintenance nautique
Métiers de la mode-vêtements
Métiers de la sécurité
Métiers du cuir option chaussures
Métiers du cuir option maroquinerie
Métiers du cuir option sellerie-garnissage
Métiers de l'entretien des textiles option A blanchisserie
Métiers de l'entretien des textiles option B pressing
Métiers et arts de la pierre
Modélisation et prototypage 3D
Optique-lunetterie
Optique photonique : technologies de la lumière
Perruquier-posticheur
Photographie
Plastiques et composites
Production en industries pharmaceutiques, alimentaires et cosmétiques (ex bac pro Bio-industries de transformation)
Technicien constructeur bois
Technicien en appareillage orthopédique
Technicien en prothèse dentaire
Technicien gaz
Techniques d'interventions sur installations nucléaires
Transport fluvial
Transports par câbles et remontées mécaniques

LISTE DES 2^{des} PROFESSIONNELLES AGRICOLES PAR FAMILLES DE MÉTIERS AVEC LEURS SPÉCIALITÉS DE BAC PROFESSIONNEL AGRICOLE

MÉTIERS DE L'ALIMENTATION - BIO-INDUSTRIES ET LABORATOIRE

Laboratoire contrôle qualité

Production en industries pharmaceutiques, alimentaires et cosmétiques (ex bac pro Bio-industries de transformation)

MÉTIERS DE LA NATURE-JARDIN-PAYSAGE-FORÊT

Aménagements paysagers

Forêt

Gestion des milieux naturels et de la faune

MÉTIERS DES PRODUCTIONS

Agroéquipement

Conduite de productions aquacoles

Conduite de productions horticoles (arbres, arbustes, fruits, fleurs, légumes)

Conduite et gestion de l'entreprise agricole

Conduite et gestion de l'entreprise hippique

Conduite et gestion de l'entreprise vitivinicole

Conduite et gestion d'une entreprise du secteur canin et félin

MÉTIERS DU CONSEIL-VENTE

Technicien conseil-vente en alimentation (produits alimentaires et boissons)

Technicien conseil-vente en animalerie

Technicien conseil-vente en univers jardinerie

HORS FAMILLES DE MÉTIERS

Services aux personnes et animation dans les territoires

Technicien en expérimentation animale

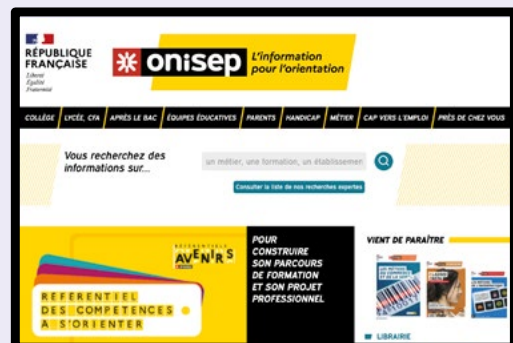

SUR ONISEP.FR

https://www.onisep.fr/familles_des_metiers

<https://chlorofil.fr/diplomes/secondaire>

<https://formations.mer.gouv.fr>

JEUN'EST

UNE RÉGION PROCHE DE SES JEUNES

Avec Jeun'Est, profite d'avantages culture & sport, de bons plans, de jeux-concours, apprends des langues...

jeunest.fr  

La Région
Grand Est

OÙ SE FORMER ?

LES ÉTABLISSEMENTS PUBLICS

Source des données : open data ONISEP - extraction du 20/09/2022 (susceptible de modifications).

 Sont listées ici les secondes professionnelles appartenant à une famille de métiers (voir p. 21), des secondes professionnelles existent également pour tous les bacs pros mentionnés.

Les élèves peuvent avoir la possibilité de signer un contrat d'apprentissage en cours de cycle de formation. Le cas échéant, l'élève change de statut et devient apprenti. Renseignez-vous auprès de votre établissement.

08 ARDENNES

BAZEILLES

 **Lycée polyvalent de Bazeilles**
Parc de Montvillers
BP 45036
08207 BAZEILLES
 03 24 27 43 00
 <https://sitetab3.ac-reims.fr/lyc-bazeilles>
 Internat fille-garçon

2nde PRO famille de métiers

- Métiers de l'hôtellerie-restauration

BAC PRO

- Commercialisation et services en restauration
- Cuisine

Section particulière

- Sections européennes : anglais, allemand

CHARLEVILLE-MÉZIÈRES

 **Lycée polyvalent François Bazin**
145 avenue Charles de Gaulle
08013 CHARLEVILLE-MÉZIÈRES
 03 24 56 81 56
 <https://lyc-bazin.monbureaunumerique.fr>
 Internat fille-garçon

2nde PRO famille de métiers

- Métiers de la réalisation d'ensembles mécaniques et industriels

BAC PRO

- Fonderie
- Plastiques et composites

 **Lycée professionnel Charles de Gonzague**
84 rue du Bois Fortant
BP 10512
08003 CHARLEVILLE-MÉZIÈRES
 03 24 37 33 33
 <http://www.lp-charles-de-gonzague.fr>
 Internat fille-garçon

CAP

- Agent de propreté et d'hygiène
- Agent de sécurité
- Électricien
- Métallier
- Peintre applicateur de revêtements
- Production et service en restaurations (rapide, collective, cafétéria)

2nde PRO famille de métiers

- Métiers de la construction durable, du bâtiment et des travaux publics
- Métiers de l'agencement, de la menuiserie et de l'ameublement
- Métiers des études et de la modélisation numérique du bâtiment
- Métiers des transitions numérique et énergétique

BAC PRO

- Installateur en chauffage, climatisation et énergies renouvelables
- Maintenance et efficacité énergétique
- Menuiserie aluminium-verre
- Métiers de la mode - vêtements
- Métiers de la sécurité
- Technicien constructeur bois
- Technicien d'études du bâtiment option B assistant en architecture
- Technicien du bâtiment : organisation et réalisation du gros œuvre
- Technicien menuisier-agenceur

Section particulière

- Unité localisée pour l'inclusion scolaire

Lycée professionnel Simone Veil
Rue Jean de la Fontaine
08000 CHARLEVILLE-MÉZIÈRES
03 24 33 03 10
<http://lyc-veil.monbureaunumerique.fr>
Internat fille-garçon

CAP

- ▷ Accompagnant éducatif petite enfance
- ▷ Assistant technique en milieu familial et collectif (futur CAP Agent accompagnant au grand âge)
- ▷ Équipier polyvalent du commerce
- ▷ Fleuriste

2nde PRO famille de métiers

- ▷ Métiers de la gestion administrative, du transport et de la logistique
- ▷ Métiers de la relation client

BAC PRO

- ▷ Accompagnement, soins et services à la personne
- ▷ Assistance à la gestion des organisations et de leurs activités
- ▷ Métiers de l'accueil
- ▷ Métiers du commerce et de la vente option A animation et gestion de l'espace commercial
- ▷ Métiers du commerce et de la vente option B prospection clientèle et valorisation de l'offre commerciale

RETHEL

Lycée agricole
Route de Novion
08300 RETHEL
03 24 39 60 00
<http://lycee.cense08.fr>
Internat fille-garçon

2nde PRO famille de métiers

- ▷ Métiers des productions

BAC PRO

- ▷ Conduite et gestion de l'entreprise agricole polyculture élevage

Section particulière

- ▷ Section sportive : équitation

Lycée polyvalent Paul Verlaine
19 rue Normandie Niemen
BP 5134
08305 RETHEL
03 24 39 50 30
<http://www.lyceeverlaine-rethel.fr>
Internat fille-garçon

CAP

- ▷ Assistant technique en milieu familial et collectif (futur CAP Agent accompagnant au grand âge)
- ▷ Maintenance des matériels option C matériels d'espaces verts

2nde PRO famille de métiers

- ▷ Métiers de la relation client
- ▷ Métiers des transitions numérique et énergétique

BAC PRO

- ▷ Accompagnement, soins et services à la personne
- ▷ Métiers de l'électricité et de ses environnements connectés
- ▷ Métiers du commerce et de la vente option A animation et gestion de l'espace commercial
- ▷ Métiers du commerce et de la vente option B prospection clientèle et valorisation de l'offre commerciale

Sections particulières

- ▷ Unité localisée pour l'inclusion scolaire
- ▷ Section sportive : football

REVIN

Lycée polyvalent Jean Moulin
996 avenue de la Cité Scolaire
BP 24
08501 REVIN
03 24 42 65 00
<https://lyc-moulin-revin.monbureaunumerique.fr>
Internat fille-garçon

CAP

- ▷ Commercialisation et services en hôtel-café-restaurant
- ▷ Cuisine

2nde PRO famille de métiers

- ▷ Métiers de la gestion administrative, du transport et de la logistique
- ▷ Métiers de l'hôtellerie et de la restauration
- ▷ Métiers des transitions numérique et énergétique

BAC PRO

- ▷ Assistance à la gestion des organisations et de leurs activités
- ▷ Commercialisation et services en restauration
- ▷ Cuisine
- ▷ Métiers de l'électricité et de ses environnements connectés

Section particulière

- ▷ Section sportive : canoë-kayak

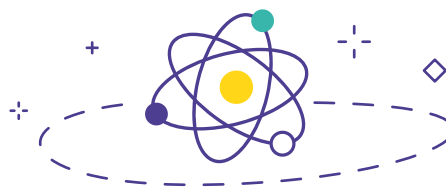

SAINT-LAURENT

Lycée agricole du Balcon des Ardennes
 27 rue du Muguet
 08090 SAINT-LAURENT
 ☎ 03 24 57 49 26
 🌐 <http://www.lebalcon.fr>
 🏠 Internat fille-garçon

2nde PRO famille de métiers

- Métiers de l'alimentation, bio-industries et laboratoire
- Métiers de la nature - jardin - paysage - forêt
- Métiers des productions

BAC PRO

- Bio-industries de transformation (futur bac pro Production en industries pharmaceutiques, alimentaires et cosmétiques)
- Conduite et gestion de l'entreprise agricole polyculture élevage
- Gestion des milieux naturels et de la faune

SEDAN

Lycée professionnel Jean-Baptiste Clément
 11 rue Jean Jaurès
 08200 SEDAN
 ☎ 03 24 27 41 16
 🌐 <http://www.jbclement.fr>
 🏠 Internat fille-garçon

CAP

- Conducteur d'installations de production
- Électricien
- Maintenance des véhicules option A voitures particulières
- Peinture en carrosserie (futur CAP Peintre automobile)
- Réalisations industrielles en chaudronnerie ou soudage option A chaudronnerie
- Réalisations industrielles en chaudronnerie ou soudage option B soudage
- Réparation des carrosseries (futur CAP Carrossier automobile)

2nde PRO famille de métiers

- Métiers de la maintenance des matériels et des véhicules
- Métiers de la réalisation d'ensembles mécaniques et industriels
- Métiers des transitions numérique et énergétique
- Métiers du pilotage et de la maintenance d'installations automatisées

BAC PRO

- Maintenance des systèmes de production connectés
- Maintenance des véhicules option A voitures particulières
- Métiers de l'électricité et de ses environnements connectés
- Réparation des carrosseries (futur bac pro Carrossier peintre automobile)
- Systèmes numériques option A sûreté et sécurité des infrastructures, de l'habitat et du tertiaire (futur bac pro Cybersécurité, informatique et réseaux, électronique)
- Systèmes numériques option C réseaux informatiques et systèmes communicants (futur bac pro Cybersécurité, informatique et réseaux, électronique)
- Technicien en chaudronnerie industrielle

Lycée professionnel Le Château

1 place du Château
 BP 248
 08208 SEDAN
 ☎ 03 24 29 41 22
 🌐 <https://lyc-le-chateau.monbureaunumerique.fr>
 🏠 Internat fille-garçon

CAP

- Assistant technique en milieux familial et collectif (futur CAP Agent accompagnant au grand âge)
- Opérateur/opératrice de service - relation client et livraison
- Opérateur/opératrice logistique
- Production et service en restaurations (rapide, collective, cafétéria)

2nde PRO famille de métiers

- Métiers de la gestion administrative, du transport et de la logistique
- Métiers de la relation client

BAC PRO

- Accompagnement, soins et services à la personne
- Assistance à la gestion des organisations et de leurs activités
- Logistique
- Métiers du commerce et de la vente option A animation et gestion de l'espace commercial
- Métiers du commerce et de la vente option B prospection clientèle et valorisation de l'offre commerciale
- Organisation de transport de marchandises

Section particulière

- Unité localisée pour l'inclusion scolaire

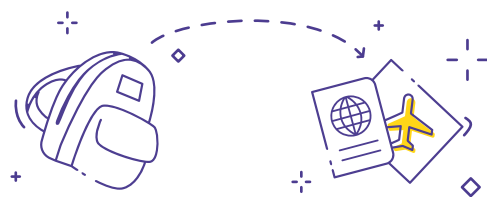

10 AUBE

BAR-SUR-AUBE

Lycée polyvalent Gaston Bachelard
 33 rue Gaston Bachelard
 BP 112
 10202 BAR-SUR-AUBE
 ☎ 03 25 92 35 35
 📍 <http://cite-bachelard.monbureaunumerique.fr>
 🏠 Internat fille-garçon

CAP

- ▷ Équipier polyvalent du commerce

2nde PRO famille de métiers 

- ▷ Métiers de la relation client
- ▷ Métiers des transitions numérique et énergétique

BAC PRO

- ▷ Métiers de l'électricité et de ses environnements connectés
- ▷ Métiers du commerce et de la vente option A animation et gestion de l'espace commercial
- ▷ Métiers du commerce et de la vente option B prospection clientèle et valorisation de l'offre commerciale

BAR-SUR-SEINE

Lycée professionnel du Val Moré
 13 avenue Bernard Pieds
 10110 BAR-SUR-SEINE
 ☎ 03 25 29 82 88
 📍 <https://lyc-val-more.monbureaunumerique.fr>
 🏠 Internat fille-garçon

CAP

- ▷ Maintenance des matériels option C matériels d'espaces verts

2nde PRO famille de métiers 

- ▷ Métiers de la maintenance des matériels et des véhicules

BAC PRO

- ▷ Conducteur transport routier marchandises
- ▷ Maintenance des matériels option A matériels agricoles
- ▷ Maintenance des matériels option B matériels de construction et de manutention
- ▷ Maintenance des matériels option C matériels d'espaces verts
- ▷ Maintenance des véhicules option B véhicules de transport routier
- ▷ Maintenance des véhicules option C motocycles

LES-LÔGES-MARGUERON

Lycée forestier de Croigny
 Rue des étangs
 10210 LES-LÔGES-MARGUERON
 ☎ 03 25 40 10 02
 📍 <http://www.epldelaube.fr/lycee-de-croigny>
 🏠 Internat fille-garçon

CAP AGRICOLE

- ▷ Travaux forestiers

2nde PRO famille de métiers 

- ▷ Métiers de la nature - jardin - paysage - forêt

BAC PRO

- ▷ Forêt

ROMILLY-SUR-SEINE

Lycée professionnel Denis Diderot
 102 avenue Jean Jaurès
 10100 ROMILLY-SUR-SEINE
 ☎ 03 25 21 95 81
 📍 <http://lpdiderot10.fr>
 🏠 Internat d'excellence fille-garçon

CAP

- ▷ Ébéniste
- ▷ Équipier polyvalent du commerce
- ▷ Menuisier installateur
- ▷ Métallier

2nde PRO famille de métiers 

- ▷ Métiers de la gestion administrative, du transport et de la logistique
- ▷ Métiers de la relation client
- ▷ Métiers du pilotage et de la maintenance d'installations automatisées

BAC PRO

- ▷ Assistance à la gestion des organisations et de leurs activités
- ▷ Maintenance des systèmes de production connectés
- ▷ Métiers de la sécurité
- ▷ Métiers du commerce et de la vente option A animation et gestion de l'espace commercial
- ▷ Métiers du commerce et de la vente option B prospection clientèle et valorisation de l'offre commerciale

Section particulière

- ▷ Unité localisée pour l'inclusion scolaire

SAINTE-SAVINE

Lycée professionnel Edouard Herriot
8 rue de la Maladière
BP 48
10302 SAINTE-SAVINE
☎ 03 25 72 15 50
📍 <http://www.lycee-edouard-herriot.com>
🏠 Internat fille-garçon

CAP

- ▷ Commercialisation et services en hôtel-café-restaurant
- ▷ Cuisine
- ▷ Métiers de la mode - vêtement flou
- ▷ Production et service en restaurations (rapide, collective, cafétéria)

2nde PRO famille de métiers

- ▷ Métiers de l'hôtellerie-restauration

BAC PRO

- ▷ Commercialisation et services en restauration
- ▷ Cuisine
- ▷ Métiers de la mode - vêtements

SAINT-POUANGE

Lycée agricole Charles Baltet
Route de Viélaïnes
10120 SAINT-POUANGE
☎ 03 25 41 64 00
📍 <http://www.epldelaubes.fr/lycee-de-st-pouange>
🏠 Internat fille-garçon

2nde PRO famille de métiers

- ▷ Métiers des productions

BAC PRO

- ▷ Conduite et gestion de l'entreprise agricole grandes cultures
- ▷ Conduite et gestion de l'entreprise agricole polyculture élevage
- ▷ Services aux personnes et animation dans les territoires (ex bac pro Services aux personnes et aux territoires)

**TROYES**

Lycée polyvalent Les Lombards
12 avenue des Lombards
BP 766
10025 TROYES
☎ 03 25 71 46 60
📍 <http://lyc-les-lombards.monbureaunumerique.fr>
🏠 Internat fille-garçon

CAP

- ▷ Métiers du plâtre et de l'isolation
- ▷ Peintre applicateur de revêtements

2nde PRO famille de métiers

- ▷ Métiers de l'alimentation - bio-industries - laboratoire
- ▷ Métiers de l'agencement, de la menuiserie et de l'ameublement
- ▷ Métiers de la construction durable, du bâtiment et des travaux publics
- ▷ Métiers des études et de la modélisation numérique du bâtiment
- ▷ Métiers des transitions numérique et énergétique
- ▷ Métiers du pilotage et de la maintenance d'installations automatisées

BAC PRO

- ▷ Aménagement et finition du bâtiment
- ▷ Bio-industries de transformation (futur bac pro Production en industries pharmaceutiques, alimentaires et cosmétiques)
- ▷ Installateur en chauffage, climatisation et énergies renouvelables
- ▷ Maintenance des systèmes de production connectés
- ▷ Maintenance et efficacité énergétique
- ▷ Métiers de l'électricité et de ses environnements connectés
- ▷ Systèmes numériques option B audiovisuels, réseau et équipement domestiques (futur bac pro Cybersécurité, informatique et réseaux, électronique)
- ▷ Systèmes numériques option C réseaux informatiques et systèmes communicants (futur bac pro Cybersécurité, informatique et réseaux, électronique)
- ▷ Technicien d'études du bâtiment option A études et économie
- ▷ Technicien menuisier-agenceur

Sections particulières

- ▷ Brevet d'initiation aéronautique
- ▷ Unité localisée pour l'inclusion scolaire

Lycée polyvalent Marie de Champagne
 2 avenue Marie de Champagne
 BP 393
 10026 TROYES
 03 25 71 78 00
lyc-marie-de-champagne.monbureaunumerique.fr
 Internat fille-garçon

CAP

- ▷ Accompagnant éducatif petite enfance

2nde PRO famille de métiers

- ▷ Métiers de la gestion administrative, du transport et de la logistique
- ▷ Métiers de la relation client

BAC PRO

- ▷ Accompagnement, soins et services à la personne
- ▷ Assistance à la gestion des organisations et de leurs activités
- ▷ Métiers du commerce et de la vente option A animation et gestion de l'espace commercial
- ▷ Métiers du commerce et de la vente option B prospection clientèle et valorisation de l'offre commerciale

Lycée professionnel Gabriel Voisin
 6 ter Chemin des Champs de la Loge
 BP 40002
 10901 TROYES Cedex 9
 03 25 83 27 83
<http://www.lp-gabriel-voisin.ac-reims.fr>
 Internat fille-garçon

CAP

- ▷ Équipier polyvalent du commerce
- ▷ Maintenance des véhicules option A voitures particulières
- ▷ Peinture en carrosserie (futur CAP Peintre automobile)

2nde PRO famille de métiers

- ▷ Métiers de la maintenance des matériels et des véhicules
- ▷ Métiers de la relation client

BAC PRO

- ▷ Maintenance des véhicules option A voitures particulières
- ▷ Métiers de l'accueil
- ▷ Métiers du commerce et de la vente option A animation et gestion de l'espace commercial
- ▷ Métiers du commerce et de la vente option B prospection clientèle et valorisation de l'offre commerciale
- ▷ Réparation des carrosseries (futur bac pro Carrossier peintre automobile)

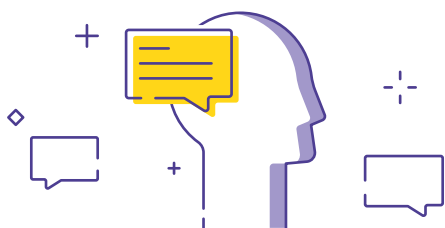
**51 MARNE****AVIZE**

Lycée viticole de la Champagne
 13 route d'Oger
 51190 AVIZE
 03 26 57 50 42
<http://www.avizeviticampus.fr>
 Internat fille-garçon

2nde PRO famille de métiers

- ▷ Métiers du conseil-vente
- ▷ Métiers des productions

BAC PRO

- ▷ Conduite et gestion de l'entreprise vitivinicole
- ▷ Technicien conseil-vente en alimentation (produits alimentaires et boissons)

Section particulière

- ▷ Section sportive : football (arbitre)

CHÂLONS-EN-CHAMPAGNE

Établissement régional d'enseignement adapté (EREA) Bourneville
 61 rue du Commandant Derrien
 51000 CHÂLONS-EN-CHAMPAGNE
 03 26 65 18 17
<https://erea-bourneville.monbureaunumerique.fr>
 Internat fille-garçon

CAP AGRICOLE

- ▷ Jardinier paysagiste
- ▷ Métiers de l'agriculture option production végétale : arboriculture, horticulture

CAP

- ▷ Équipier polyvalent du commerce

Lycée polyvalent Jean Talon
 105 avenue Daniel Simonnot
 51000 CHÂLONS-EN-CHAMPAGNE
 03 26 69 27 99
<http://www.lyceejeantalon.fr>
 Internat fille-garçon

2nde PRO famille de métiers

- ▷ Métiers de la gestion administrative, du transport et de la logistique
- ▷ Métiers de la relation client

BAC PRO

- Assistance à la gestion des organisations et de leurs activités
- Métiers du commerce et de la vente option A animation et gestion de l'espace commercial
- Métiers du commerce et de la vente option B prospection clientèle et valorisation de l'offre commerciale



Lycée Etienne Oehmichen (SEP)
 8 avenue du Mont Héry
 51000 CHÂLONS-EN-CHAMPAGNE
 ☎ 03 26 69 23 00
 🌐 <https://lycee-etienne-oehmichen.fr>
 🏠 Internat fille-garçon

CAP

- Commercialisation et services en hôtel-café-restaurant
- Cuisine
- Opérateur/opératrice logistique
- Production et service en restaurations (rapide, collective, cafétéria)

2nde PRO famille de métiers

- Métiers de l'hôtellerie-restauration
- Métiers de la gestion administrative, du transport et de la logistique
- Métiers de la maintenance des matériels et des véhicules
- Métiers de la réalisation d'ensembles mécaniques et industriels
- Métiers des transitions numérique et énergétique
- Métiers du pilotage et de la maintenance d'installations automatisées

BAC PRO

- Commercialisation et services en restauration
- Conducteur transport routier marchandises
- Cuisine
- Logistique
- Maintenance des systèmes de production connectés
- Maintenance des véhicules option B véhicules de transport routier
- Métiers de l'électricité et de ses environnements connectés
- Organisation de transport de marchandises
- Technicien en réalisation de produits mécaniques option réalisation et suivi de productions

Section particulière

- Unité localisée pour l'inclusion scolaire



ÉPERNAY



Lycée polyvalent des métiers Stéphane Hessel
 8 rue Godart Roger
 BP 506 - 51200 ÉPERNAY
 ☎ 03 26 55 26 94
 🌐 <http://www.lycee-hessel.fr>
 🏠 Internat fille-garçon

CAP

- Assistant technique en milieu familial et collectif (futur CAP Agent accompagnant au grand âge)
- Conducteur d'installations de production
- Équipier polyvalent du commerce
- Métallier

2nde PRO famille de métiers

- Métiers de la relation client
- Métiers des transitions numérique et énergétique
- Métiers du pilotage et de la maintenance d'installations automatisées

BAC PRO

- Métiers de l'électricité et de ses environnements connectés
- Métiers du commerce et de la vente option A animation et gestion de l'espace commercial
- Métiers du commerce et de la vente option B prospection clientèle et valorisation de l'offre commerciale
- Pilote de ligne de production
- Plastiques et composites

Section particulière

- Unité localisée pour l'inclusion scolaire

REIMS



Lycée polyvalent François Arago
 1 rue François Arago
 51095 REIMS
 ☎ 03 26 06 40 25
 🌐 <http://www.lyceearago.net>
 🏠 Internat fille-garçon

2nde PRO famille de métiers

- Métiers de la construction durable, du bâtiment et des travaux publics
- Métiers des études et de la modélisation numérique du bâtiment
- Métiers des transitions numérique et énergétique

BAC PRO

- Installateur en chauffage, climatisation et énergies renouvelables
- Métiers du froid et des énergies renouvelables
- Technicien d'études du bâtiment option A études et économie
- Technicien d'études du bâtiment option B assistant en architecture
- Technicien du bâtiment : organisation et réalisation du gros œuvre

Lycée polyvalent Georges Brière
 2 rue Vauban
 51097 REIMS
 ☎ 03 26 83 50 50
 🌐 <http://lycee-georges-briere.fr>
 🏠 Internat d'excellence fille-garçon

CAP

- ▷ Électricien

2nde PRO famille de métiers

- ▷ Métiers des industries graphiques et de la communication
- ▷ Métiers des transitions numérique et énergétique
- ▷ Métiers du pilotage et de la maintenance d'installations automatisées

BAC PRO

- ▷ Artisanat et métiers d'art option communication visuelle plurimédia
- ▷ Maintenance des systèmes de production connectés - possibilité de convention avec la Marine nationale et avec l'Armée de Terre
- ▷ Métiers de l'électricité et de ses environnements connectés - possibilité de convention avec la Marine nationale
- ▷ Pilote de ligne de production
- ▷ Réalisation de produits imprimés et plurimédia option A productions graphiques
- ▷ Réalisation de produits imprimés et plurimédia option B productions imprimées
- ▷ Systèmes numériques option A sûreté et sécurité des infrastructures, de l'habitat et du tertiaire (futur bac pro Cybersécurité, informatique et réseaux, électronique)
- ▷ Systèmes numériques option B audiovisuels, réseau et équipement domestiques (futur bac pro Cybersécurité, informatique et réseaux, électronique)
- ▷ Systèmes numériques option C réseaux informatiques et systèmes communicants (futur bac pro Cybersécurité, informatique et réseaux, électronique)

Section particulière

- ▷ Unité localisée pour l'inclusion scolaire



Lycée des métiers Raymond Kopa
 Allée de l'alouette
 BP 1065
 51053 REIMS
 ☎ 03 26 85 30 05
 🌐 <https://lyc-kopa.monbureaunumerique.fr>
 🏠 Internat fille-garçon

CAP

- ▷ Ébéniste
- ▷ Équipier polyvalent du commerce
- ▷ Menuisier fabricant
- ▷ Peintre applicateur de revêtements

2nde PRO famille de métiers

- ▷ Métiers de l'agencement, de la menuiserie et de l'ameublement
- ▷ Métiers de la construction durable, du bâtiment et des travaux publics
- ▷ Métiers de la relation client

BAC PRO

- ▷ Aménagement et finition du bâtiment
- ▷ Artisanat et métiers d'art option marchandisage visuel
- ▷ Étude et réalisation d'agencement
- ▷ Métiers du commerce et de la vente option A animation et gestion de l'espace commercial
- ▷ Métiers du commerce et de la vente option B prospection clientèle et valorisation de l'offre commerciale
- ▷ Technicien menuisier-agenceur

Section particulière

- ▷ Unité localisée pour l'inclusion scolaire

Lycée professionnel Europe
 71 avenue de l'Europe
 BP 1059
 51682 REIMS Cedex 02
 ☎ 03 26 85 28 33
 🌐 <https://lyc-europe.monbureaunumerique.fr>
 🏠 Internat fille

CAP

- ▷ Accompagnant éducatif petite enfance
- ▷ Assistant technique en milieu familial et collectif (futur CAP Agent accompagnant au grand âge)
- ▷ Métiers de la coiffure

2nde PRO famille de métiers

- ▷ Métiers de la beauté et du bien-être

BAC PRO

- ▷ Accompagnement, soins et services à la personne
- ▷ Animation-enfance et personnes âgées
- ▷ Esthétique cosmétique parfumerie
- ▷ Hygiène, propreté, stérilisation
- ▷ Métiers de la coiffure
- ▷ Métiers de la mode - vêtements

Lycée professionnel Gustave Eiffel
 34 rue de Neufchâtel
 BP 10460 - 51066 REIMS
 ☎ 03 26 50 65 00
 📍 <http://www.lyceegeiffel-reims.fr>
 🏠 Internat fille-garçon

CAP AGRICOLE

- Jardinier paysagiste
- Métiers de l'agriculture option production végétale : arboriculture, horticulture

CAP

- Commercialisation et services en hôtel-café-restaurant
- Cuisine
- Maintenance des matériels option C matériels d'espaces verts
- Peinture en carrosserie (futur CAP Peintre automobile)

2nde PRO famille de métiers

- Métiers de l'alimentation
- Métiers de l'hôtellerie-restauration
- Métiers de la maintenance des matériels et des véhicules
- Métiers de la réalisation d'ensembles mécaniques et industriels

BAC PRO

- Boulanger-pâtissier
- Commercialisation et services en restauration
- Cuisine
- Maintenance des véhicules option A voitures particulières
- Réparation des carrosseries (futur bac pro Carrossier peintre automobile)
- Technicien en chaudronnerie industrielle

Section particulière

- Unité localisée pour l'inclusion scolaire

Lycée professionnel Joliot-Curie
 4 rue Joliot Curie
 51096 REIMS
 ☎ 03 26 06 03 11
 📍 lyc-joliot-curie-reims.monbureaunumerique.fr
 🏠 Internat fille-garçon

CAP

- Équipier polyvalent du commerce

2nde PRO famille de métiers

- Métiers de la gestion administrative, du transport et de la logistique
- Métiers de la relation client

BAC PRO

- Assistance à la gestion des organisations et de leurs activités
- Métiers de l'accueil
- Métiers de la sécurité
- Métiers du commerce et de la vente option A animation et gestion de l'espace commercial
- Métiers du commerce et de la vente option B prospection clientèle et valorisation de l'offre commerciale

Lycée Roosevelt
 10 rue Roosevelt
 51100 REIMS
 ☎ 03 26 86 70 90
 📍 <https://lyc-roosevelt-reims.monbureaunumerique.fr>
 🏠 Internat fille-garçon

2nde PRO famille de métiers

- Métiers de la réalisation d'ensembles mécaniques et industriels

BAC PRO

- Traitements des matériaux

SÉZANNE

Lycée polyvalent La Fontaine du Vé
 Rue de la Fontaine du Vé
 BP 99
 51122 SÉZANNE
 ☎ 03 26 80 65 10
 📍 <https://lpo.fontaine-du-ve.com>
 🏠 Internat fille-garçon

CAP

- Assistant technique en milieu familial et collectif (futur CAP Agent accompagnant au grand âge)
- Interventions en maintenance technique des bâtiments

2nde PRO famille de métiers

- Métiers de la gestion administrative, du transport et de la logistique
- Métiers des transitions numérique et énergétique
- Métiers du pilotage et de la maintenance d'installations automatisées

BAC PRO

- Accompagnement, soins et services à la personne
- Assistance à la gestion des organisations et de leurs activités
- Maintenance des systèmes de production connectés
- Métiers de l'électricité et de ses environnements connectés

Section particulière

- Unité localisée pour l'inclusion scolaire



SOMME-VESLE**Lycée de la Nature et du Vivant de Somme Vesle**

Route départementale 3
51460 SOMME-VESLE



03 26 68 66 00



<https://eplefpachalonsenchampagne.fr/le-lycee>



Internat fille-garçon

2nde PRO famille de métiers

- ▷ Métiers des productions

BAC PRO

- ▷ Conduite et gestion de l'entreprise agricole grandes cultures
- ▷ Conduite et gestion d'une entreprise du secteur canin et félin
- ▷ Services aux personnes et animation dans les territoires (ex bac pro Services aux personnes et aux territoires)

Section particulière

- ▷ Section sportive : handball

VITRY-LE-FRANÇOIS**Lycée François 1er (SEP)**

Faubourg de Vitry-le-Brûlé
BP 90406

51308 VITRY-LE-FRANCOIS



03 26 41 22 00



<http://lyc-francois-1er.monbureaunumerique.fr>



Internat fille-garçon

CAP

- ▷ Assistant technique en milieux familial et collectif (futur CAP Agent accompagnant au grand âge)
- ▷ Production et service en restaurations (rapide, collective, cafétéria)

2nde PRO famille de métiers

- ▷ Métiers de la gestion administrative, du transport et de la logistique
- ▷ Métiers de la maintenance des matériels et des véhicules
- ▷ Métiers de la réalisation d'ensembles mécaniques et industriels
- ▷ Métiers de la relation client
- ▷ Métiers des transitions numérique et énergétique
- ▷ Métiers du pilotage et de la maintenance d'installations automatisées

BAC PRO

- ▷ Assistance à la gestion des organisations et de leurs activités
- ▷ Maintenance des systèmes de production connectés
- ▷ Maintenance des véhicules option A voitures particulières
- ▷ Métiers de l'électricité et de ses environnements connectés
- ▷ Métiers du commerce et de la vente option A animation et gestion de l'espace commercial
- ▷ Métiers du commerce et de la vente option B prospection clientèle et valorisation de l'offre commerciale
- ▷ Technicien en chaudronnerie industrielle

52 HAUTE-MARNE**CHAUMONT****Lycée Edgard Pisani**

Rue du lycée, Chamarandes-Choignes
52000 CHAUMONT



03 25 30 58 00



<http://www.edgard-pisani.educagri.fr>



Internat fille-garçon

2nde PRO famille de métiers

- ▷ Métiers du conseil-vente
- ▷ Métiers des productions

BAC PRO

- ▷ Conduite et gestion de l'entreprise agricole polyculture élevage
- ▷ Technicien conseil-vente en animalerie

Section particulière

- ▷ Sections sportives : duathlon, triathlon

**Lycée polyvalent Charles de Gaulle**

Avenue Christian Pineau
BP 2067

52903 CHAUMONT



03 25 32 54 55



<http://www.lyceecdg52.com>



Internat fille-garçon

2nde PRO famille de métiers

- ▷ Métiers de l'agencement, de la menuiserie et de l'ameublement

BAC PRO

- ▷ Technicien constructeur bois
- ▷ Technicien menuisier-agenceur

Section particulière

- ▷ Section sportive : escalade

**Lycée professionnel Edmé Bouchardon**

16 rue Youri Gagarine

BP 2085

52903 CHAUMONT Cedex 09



03 25 03 23 42



<https://lyc-bouchardon.monbureaunumerique.fr>



Internat fille-garçon

CAP

- ▷ Assistant technique en milieux familial et collectif (futur CAP Agent accompagnant au grand âge)

2nde PRO famille de métiers

- ▷ Métiers de la gestion administrative, du transport et de la logistique
- ▷ Métiers de la relation client

BAC PRO

- ▷ Accompagnement, soins et services à la personne
- ▷ Assistance à la gestion des organisations et de leurs activités
- ▷ Métiers de l'accueil
- ▷ Métiers du commerce et de la vente option A animation et gestion de l'espace commercial
- ▷ Métiers du commerce et de la vente option B prospection clientèle et valorisation de l'offre commerciale

Section particulière

- ▷ Section européenne : anglais



Lycée professionnel Eugène Decomble

47 Avenue d'Ashton
52000 CHAUMONT



03 25 03 06 05



<https://lyc-decomble.monbureaunumerique.fr>



Internat fille-garçon

CAP

- ▷ Conducteur d'engins : travaux publics et carrières
- ▷ Électricien

2nde PRO famille de métiers

- ▷ Métiers de la construction durable, du bâtiment et des travaux publics
- ▷ Métiers de la maintenance des matériels et des véhicules
- ▷ Métiers de la réalisation d'ensembles mécaniques et industriels
- ▷ Métiers des transitions numérique et énergétique
- ▷ Métiers du pilotage et de la maintenance d'installations automatisées

BAC PRO

- ▷ Maintenance des systèmes de production connectés - possibilité de convention avec l'Armée de Terre
- ▷ Maintenance des véhicules option A voitures particulières
- ▷ Métiers de l'électricité et de ses environnements connectés
- ▷ Réparation des carrosseries (futur bac pro Carrossier peintre automobile)
- ▷ Systèmes numériques option B audiovisuels, réseau et équipement domestiques (futur bac pro Cybersécurité, informatique et réseaux, électronique)
- ▷ Systèmes numériques option C réseaux informatiques et systèmes communicants (futur bac pro Cybersécurité, informatique et réseaux, électronique)
- ▷ Technicien en réalisation de produits mécaniques option réalisation et suivi de productions
- ▷ Travaux publics

Section particulière

- ▷ Unité localisée pour l'inclusion scolaire

FAYL-BILLOT



Lycée professionnel du paysage et de l'horticulture

5 ruelle aux Loups
52500 FAYL-BILLOT



03 25 88 63 02



<http://lpahorticole.faylbillot.educagri.fr/>



Internat fille-garçon

CAP AGRICOLE

- ▷ Jardinier paysagiste

CAP

- ▷ Fleuriste

2nde PRO famille de métiers

- ▷ Métiers de la nature - jardin - paysage - forêt
- ▷ Métiers des productions

BAC PRO

- ▷ Aménagements paysagers
- ▷ Conduite de productions horticoles

LANGRES



Lycée polyvalent Diderot

21 avenue du Général de Gaulle
BP 195

52206 LANGRES



03 25 87 09 95



<https://lyc-diderot-langres.monbureaunumerique.fr>



Internat fille-garçon

CAP

- ▷ Commercialisation et services en hôtel-café-restaurant
- ▷ Cuisine

2nde PRO famille de métiers

- ▷ Métiers de la gestion administrative, du transport et de la logistique
- ▷ Métiers de l'hôtellerie et de la restauration

BAC PRO

- ▷ Commercialisation et services en restauration
- ▷ Cuisine
- ▷ Organisation de transport de marchandises



SAINT-DIZIER**Lycée professionnel Blaise Pascal**

1 avenue Marcel Paul
CS 11059
52100 SAINT-DIZIER

☎ 03 25 06 50 50

📍 <http://lycees-blaise-pascal.e-monsite.com>

🏠 Internat fille-garçon

CAP

- Réalisations industrielles en chaudronnerie ou soudage option A chaudronnerie

2nde PRO famille de métiers

- Métiers des transitions numérique et énergétique
- Métiers du pilotage et de la maintenance d'installations automatisées

BAC PRO

- Maintenance des systèmes de production connectés
- Métiers de l'électricité et de ses environnements connectés
- Techniques d'interventions sur installations nucléaires

Section particulière

- Unité localisée pour l'inclusion scolaire

**Lycée professionnel Saint-Exupéry**

82 rue Anatole France
BP 1060
52100 SAINT-DIZIER

☎ 03 25 05 10 16

📍 lyc-st-exupery-st-dizier.monbureaunumerique.fr

🏠 Internat fille-garçon

CAP

- Cuisine
- Équipier polyvalent du commerce

2nde PRO famille de métiers

- Métiers de la gestion administrative, du transport et de la logistique
- Métiers de la relation client
- Métiers de l'hôtellerie-restauration

BAC PRO

- Accompagnement, soins et services à la personne
- Assistance à la gestion des organisations et de leurs activités
- Commercialisation et services en restauration
- Cuisine
- Métiers du commerce et de la vente option A animation et gestion de l'espace commercial
- Métiers du commerce et de la vente option B prospection clientèle et valorisation de l'offre commerciale

WASSY**Établissement régional d'enseignement adapté (EREA)**

74 rue de la Madeleine
52130 WASSY

☎ 03 25 55 30 64

📍 <https://ere-pre-aux-saules.monbureaunumerique.fr>

🏠 Internat fille-garçon

CAP

- Maçon
- Menuisier installateur
- Peintre applicateur de revêtements

**Lycée professionnel Emile Baudot**

Route de Saint-Dizier
52130 WASSY

☎ 03 25 55 33 89

📍 <https://lyc-baudot.monbureaunumerique.fr>

🏠 Internat d'excellence fille-garçon

CAP

- Agent de sécurité
- Assistant technique en milieu familial et collectif (futur CAP Agent accompagnant au grand âge)

2nde PRO famille de métiers

- Métiers de la relation client

BAC PRO

- Métiers de la sécurité
- Métiers du commerce et de la vente option A animation et gestion de l'espace commercial
- Métiers du commerce et de la vente option B prospection clientèle et valorisation de l'offre commerciale

Section particulière

- Unité localisée pour l'inclusion scolaire



OÙ SE FORMER ?

LES ÉTABLISSEMENTS PRIVÉS SOUS CONTRAT

Source des données : open data ONISEP - extraction du 20/09/2022 (susceptible de modifications).

 Sont listées ici les secondes professionnelles appartenant à une famille de métiers (voir p. 21), des secondes professionnelles existent également pour tous les bacs pros mentionnés.

08 ARDENNES

CHARLEVILLE-MÉZIÈRES

 **Lycée polyvalent Saint Paul**
6 place Winston Churchill
08000 CHARLEVILLE-MÉZIÈRES
 03 24 59 74 79
 <http://www.lycee-saint-paul.com>
 Internat fille

2nde PRO famille de métiers

- Métiers de la gestion administrative, du transport et de la logistique
- Métiers de la relation client

BAC PRO

- Accompagnement, soins et services à la personne
- Assistance à la gestion des organisations et de leurs activités
- Métiers du commerce et de la vente option A animation et gestion de l'espace commercial
- Métiers du commerce et de la vente option B prospection clientèle et valorisation de l'offre commerciale

LUCQUY

 **Maison familiale rurale (MFR)**
11 place de la gare
08300 LUCQUY
 03 24 72 09 62
 <http://www.mfrlucquy.com>
 Internat fille-garçon

CAP AGRICOLE

- Services aux personnes et vente en espace rural (alternance sous statut scolaire)

BAC PRO

- Services aux personnes et animation dans les territoires (ex bac pro Services aux personnes et aux territoires) (alternance sous statut scolaire)

MAUBERT-FONTAINE

 **Lycée professionnel agricole Notre Dame**
18 rue du Château
BP 08
08260 MAUBERT-FONTAINE
 03 24 35 20 35
 <http://www.lycee-maubert.fr/>
 Internat fille-garçon

CAP AGRICOLE

- Services aux personnes et vente en espace rural (possible en alternance sous statut scolaire)

BAC PRO

- Services aux personnes et animation dans les territoires (ex bac pro Services aux personnes et aux territoires)

VOUZIERS

 **Lycée professionnel Jeanne d'Arc**
27 rue Bournizet
08400 VOUZIERS
 03 24 71 83 76
 <http://lyceejeannedarcvouziers.fr>
 Internat fille-garçon

CAP

- Équipier polyvalent du commerce

2nde PRO famille de métiers

- Métiers de la relation client

BAC PRO

- Accompagnement, soins et services à la personne
- Métiers de l'accueil
- Métiers du commerce et de la vente option A animation et gestion de l'espace commercial
- Métiers du commerce et de la vente option B prospection clientèle et valorisation de l'offre commerciale

10 AUBE

ARCIS-SUR-AUBE

Lycée des Cordeliers
29 rue des Cordeliers
BP 27
10700 ARCIS-SUR-AUBE
☎ 03 25 37 85 82
📍 <http://www.lescordeliers.fr/>
🏠 Internat fille-garçon

CAP AGRICOLE

- Services aux personnes et vente en espace rural (possible en alternance sous statut scolaire)

2nde PRO famille de métiers

- Métiers du conseil-vente

BAC PRO

- Services aux personnes et animation dans les territoires (ex bac pro Services aux personnes et aux territoires)
- Technicien conseil-vente en alimentation (produits alimentaires et boissons)

SAINTE-MAURE

Lycée agricole privé Sainte-Maure
105 route de Mery sur Seine
10150 SAINTE-MAURE
☎ 03 25 70 46 80
📍 <http://www.lyceesaintemaure.fr>
🏠 Internat fille-garçon

2nde PRO famille de métiers

- Métiers de la nature - jardin - paysage - forêt
- Métiers des productions

BAC PRO

- Conduite et gestion de l'entreprise agricole grandes cultures
- Conduite et gestion de l'entreprise agricole polyculture élevage
- Conduite et gestion de l'entreprise hippique
- Gestion des milieux naturels et de la faune

TROYES

Lycée professionnel Jeanne Mance
Rue du paradis
10000 TROYES
☎ 03 25 83 11 22
📍 <http://www.jeannemance.org>
🏠 Externat

CAP

- Assistant technique en milieu familial et collectif (futur CAP Agent accompagnant au grand âge)
- Équipier polyvalent du commerce

- Opérateur/opératrice logistique
- Production et service en restaurations (rapide, collective, cafétéria)

2nde PRO famille de métiers

- Métiers de la gestion administrative, du transport et de la logistique

BAC PRO

- Accompagnement, soins et services à la personne
- Logistique
- Métiers de la sécurité

Lycée professionnel La Salle
21 rue du Cloître Saint-Etienne
10000 TROYES
☎ 03 25 72 15 30
📍 <http://lasalle-troyes.fr>
🏠 Internat fille-garçon

CAP

- Électricien
- Monteur en installations thermiques

2nde PRO famille de métiers

- Métiers de la beauté et du bien-être
- Métiers de la gestion administrative, du transport et de la logistique
- Métiers de la relation client
- Métiers de l'agencement, de la menuiserie et de l'ameublement
- Métiers des études et de la modélisation numérique du bâtiment
- Métiers des transitions numérique et énergétique

BAC PRO

- Artisanat et métiers d'art option communication visuelle plurimédia
- Assistance à la gestion des organisations et de leurs activités
- Esthétique cosmétique parfumerie
- Étude et réalisation d'agencement
- Métiers du froid et des énergies renouvelables
- Métiers de l'électricité et de ses environnements connectés
- Métiers du commerce et de la vente option B prospection clientèle et valorisation de l'offre commerciale
- Systèmes numériques option A sûreté et sécurité des infrastructures, de l'habitat et du tertiaire (futur bac pro Cybersécurité, informatique et réseaux, électronique)
- Systèmes numériques option C réseaux informatiques et systèmes communicants (futur bac pro Cybersécurité, informatique et réseaux, électronique)
- Technicien d'études du bâtiment option B assistant en architecture
- Technicien menuisier-agenceur

Section particulière

- Unité localisée pour l'inclusion scolaire

Lycée professionnel Léonie Aviat
 3 rue Etienne Pédron
 10000 TROYES
 ☎ 03 25 80 72 17
 🌐 <http://www.lycee-aviat.com>
 🏠 Internat fille

CAP

- ▷ Équipier polyvalent du commerce
- ▷ Fleuriste

2nde PRO famille de métiers 📖

- ▷ Métiers de la gestion administrative, du transport et de la logistique
- ▷ Métiers de la relation client

BAC PRO

- ▷ Assistance à la gestion des organisations et de leurs activités
- ▷ Métiers de l'accueil
- ▷ Métiers du commerce et de la vente option A animation et gestion de l'espace commercial

51 MARNE

AUVE

Maison familiale rurale (MFR)
 12 rue de Champagne
 51800 AUVE
 ☎ 03 26 60 25 45
 🌐 <http://www.mfrauve.com>
 🏠 Internat fille-garçon

CAP AGRICOLE

- ▷ Jardinier paysagiste (alternance sous statut scolaire)

2nde PRO famille de métiers 📖

- ▷ Métiers de la nature - jardin - paysage - forêt (alternance sous statut scolaire)

BAC PRO

- ▷ Aménagements paysagers (alternance sous statut scolaire)



BLANCS-COTEAUX

Maison familiale rurale de Gionges (MFR)
 66 rue de la Crolière
 51130 BLANCS-COTEAUX
 ☎ 03 26 57 54 89
 🌐 <http://www.mfr-gionges.fr>
 🏠 Internat fille-garçon

CAP AGRICOLE

- ▷ Métiers de l'agriculture production végétale : vigne et vin (alternance sous statut scolaire)

2nde PRO famille de métiers 📖

- ▷ Métiers des productions (alternance sous statut scolaire)

BAC PRO

- ▷ Conduite et gestion de l'entreprise agricole grandes cultures (alternance sous statut scolaire)
- ▷ Conduite et gestion de l'entreprise agricole polyculture élevage (alternance sous statut scolaire)
- ▷ Conduite et gestion de l'entreprise vitivinicole (alternance sous statut scolaire)

Maison familiale rurale de Vertus (MFR)
 Résidence Les Saussaies
 19 avenue St Vincent
 BP 62
 51130 BLANCS-COTEAUX
 ☎ 03 26 52 22 20
 🌐 <http://www.mfrvertus.com>
 🏠 Internat fille-garçon

CAP AGRICOLE

- ▷ Services aux personnes et vente en espace rural (alternance sous statut scolaire)

BAC PRO

- ▷ Services aux personnes et animation dans les territoires (ex bac pro Services aux personnes et aux territoires) (alternance sous statut scolaire)

CHÂLONS-EN-CHAMPAGNE

Lycée polyvalent Frédéric Ozanam
 1 rue de la Fraternité
 Site Mont-Héry
 BP 2059
 51000 CHÂLONS-EN-CHAMPAGNE
 ☎ 03 26 69 32 70
 🌐 <http://www.ozanam-lycee.fr>
 🏠 Externat

CAP

- ▷ Assistant technique en milieu familial et collectif (futur CAP Agent accompagnant au grand âge)
- ▷ Électricien
- ▷ Interventions en maintenance technique des bâtiments

2nde PRO famille de métiers 

- ▷ Métiers de la gestion administrative, du transport et de la logistique
- ▷ Métiers de la relation client
- ▷ Métiers des transitions numérique et énergétique

BAC PRO

- ▷ Accompagnement, soins et services à la personne
- ▷ Artisanat et métiers d'art option tapisserie d'ameublement
- ▷ Assistance à la gestion des organisations et de leurs activités
- ▷ Métiers de l'accueil
- ▷ Métiers de la sécurité
- ▷ Métiers de l'électricité et de ses environnements connectés
- ▷ Métiers du commerce et de la vente option A animation et gestion de l'espace commercial
- ▷ Métiers du commerce et de la vente option B prospection clientèle et valorisation de l'offre commerciale

Section particulière

- ▷ Unité localisée pour l'inclusion scolaire

ÉPERNAY**Lycée professionnel Sainte-Marie**

26 rue du Docteur Verron
51200 ÉPERNAY

- ☎ 03 26 51 63 28
- 📍 <http://www.escepernay.fr>
- 🏠 Externat

2nde PRO famille de métiers 

- ▷ Métiers de la beauté et du bien-être
- ▷ Métiers de la relation client

BAC PRO

- ▷ Esthétique cosmétique parfumerie
- ▷ Métiers de l'accueil
- ▷ Métiers du commerce et de la vente option A animation et gestion de l'espace commercial
- ▷ Optique lunetterie
- ▷ Photographie

REIMS**Lycée polyvalent Saint-Jean-Baptiste de La Salle**

20 rue de Contrai
CS 90036
51723 REIMS Cedex

- ☎ 03 26 77 17 00
- 📍 <https://www.groupedelasalle-reims.com>
- 🏠 Internat fille-garçon

CAP

- ▷ Interventions en maintenance technique des bâtiments

2nde PRO famille de métiers 

- ▷ Métiers de la maintenance des matériels et des véhicules
- ▷ Métiers des transitions numérique et énergétique
- ▷ Métiers du pilotage et de la maintenance d'installations automatisées

BAC PRO

- ▷ Artisanat et métiers d'art option communication visuelle plurimédia
- ▷ Modélisation et prototypage 3D (ex bac pro Étude et définition de produits industriels)
- ▷ Maintenance des systèmes de production connectés
- ▷ Maintenance des véhicules option A voitures particulières
- ▷ Métiers de l'électricité et de ses environnements connectés
- ▷ Systèmes numériques option A sûreté et sécurité des infrastructures, de l'habitat et du tertiaire (futur bac pro Cybersécurité, informatique et réseaux, électronique)
- ▷ Systèmes numériques option B audiovisuels, réseau et équipement domestiques (futur bac pro Cybersécurité, informatique et réseaux, électronique)
- ▷ Systèmes numériques option C réseaux informatiques et systèmes communicants (futur bac pro Cybersécurité, informatique et réseaux, électronique)

**Lycée polyvalent Saint-Michel**

39 rue Martin Peller
51100 REIMS

- ☎ 03 26 77 62 82
- 📍 <http://www.groupe-saintmichel.fr>
- 🏠 Externat

CAP

- ▷ Accompagnant éducatif petite enfance

2nde PRO famille de métiers 

- ▷ Métiers de la gestion administrative, du transport et de la logistique

BAC PRO

- ▷ Accompagnement, soins et services à la personne
- ▷ Assistance à la gestion des organisations et de leurs activités

Section particulière

- ▷ Unité localisée pour l'inclusion scolaire

**Lycée professionnel Jeanne d'Arc - La Salle**

94 avenue de Laon
51100 REIMS

- ☎ 03 26 47 50 25
- 📍 <https://www.groupedelasalle-reims.com>
- 🏠 Externat

CAP

- ▷ Opérateur/opératrice de service - relation client et livraison

2nde PRO famille de métiers 

- ▷ Métiers de la relation client

BAC PRO

- ▷ Métiers de l'accueil
- ▷ Métiers du commerce et de la vente option A animation et gestion de l'espace commercial
- ▷ Métiers du commerce et de la vente option B prospection clientèle et valorisation de l'offre commerciale

SOMME-SUIPPE**Lycée agricole de Somme-Suippe**

1 rue du Levant
51600 SOMME-SUIPPE



03 26 70 13 43



<http://lyceesommesuippe.fr>



Internat fille-garçon

CAP AGRICOLE

- Métiers de l'agriculture production végétale : grandes cultures

2nde PRO famille de métiers

- Métiers des productions

BAC PRO

- Agroéquipement
- Technicien en expérimentation animale

THILLOIS**Lycée La Salle Reims-Thillois**

4 rue des écoles
51370 THILLOIS



03 26 08 04 10



<http://www.reimsthillois.fr>



Internat fille-garçon

2nde PRO famille de métiers

- Métiers de l'alimentation, bio-industries et laboratoire
- Métiers de la nature - jardin - paysage - forêt

BAC PRO

- Aménagements paysagers
- Laboratoire contrôle qualité

52 HAUTE-MARNE**BUXIÈRES-LES-VILLIERS****Maison familiale et rurale (MFR)**

12 rue du Baron de Beine
52000 BUXIÈRES-LES-VILLIERS



03 25 31 41 03



<http://www.mfrbuxieres.com>



Internat fille-garçon

CAP AGRICOLE

- Services aux personnes et vente en espace rural (alternance sous statut scolaire)

2nde PRO famille de métiers

- Métiers de la nature - jardin - paysage - forêt (alternance sous statut scolaire)

BAC PRO

- Gestion des milieux naturels et de la faune (alternance sous statut scolaire)

DOULAINCOURT-SAUCOURT**Maison familiale rurale de Montrol (MFR)**

12 rue Toupot de Beveaux
BP 17

52270 DOULAINCOURT-SAUCOURT



03 25 94 62 25



<http://www.mfr-doulaincourt.com>



Internat fille-garçon

BAC PRO

- Services aux personnes et animation dans les territoires (ex bac pro Services aux personnes et aux territoires)

SAINT-DIZIER**Lycée professionnel privé ESTIC**

1 bis rue du Maréchal de Lattre de Tassigny
52115 SAINT-DIZIER



03 25 56 51 73



<http://www.estic.fr>



Internat fille-garçon

CAP

- Accompagnant éducatif petite enfance

2nde PRO famille de métiers

- Métiers de la relation client
- Métiers des transitions numérique et énergétique

BAC PRO

- Accompagnement, soins et services à la personne
- Maintenance et efficacité énergétique
- Métiers de l'électricité et de ses environnements connectés
- Métiers du commerce et de la vente option A animation et gestion de l'espace commercial
- Métiers du froid et des énergies renouvelables

Section particulière

- Section européenne : anglais



OÙ SE FORMER ?

LES ÉTABLISSEMENTS PRIVÉS HORS CONTRAT

Source des données : open data ONISEP - extraction du 20/09/2022 (susceptible de modifications).

 Sont listées ici les secondes professionnelles appartenant à une famille de métiers (voir p. 21), des secondes professionnelles existent également pour tous les bacs pros mentionnés.

Les élèves peuvent avoir la possibilité de signer un contrat d'apprentissage en cours de cycle de formation. Le cas échéant, l'élève change de statut et devient apprenti. Renseignez-vous auprès de votre établissement.

10 AUBE

TROYES

 **École Silvy Terrade Troyes**
1 rue Victorien Sardou
10000 TROYES
 03 25 78 47 54
 <https://www.groupe-terrade.com/fr/ecoles/troyes>
 Externat

CAP

- Esthétique cosmétique parfumerie
- Métiers de la coiffure

BAC PRO

- Esthétique cosmétique parfumerie
- Métiers de la coiffure

 **Institut universitaire des métiers et du patrimoine**
10 rue St-Martin Ès Aires
10000 TROYES
 03 25 80 74 09
 <https://btpcfa-grandest.fr/iump>
 Externat

2nde PRO

- Métiers de la construction durable, du bâtiment et des travaux publics
- Métiers de l'agencement, de la menuiserie et de l'ameublement
- Métiers des transitions numérique et énergétique

BAC PRO

- Installateur en chauffage, climatisation et énergies renouvelables
- Interventions sur le patrimoine bâti option maçonnerie
- Technicien menuisier-agenceur

51 MARNE

BÉTHENY

 **Pôle des métiers de la santé et des sciences de la vie Grand Est**
13 rue des Docks Rémois
BP 9
51450 BÉTHENY
 03 26 87 88 38
 <http://www.cfpast.com>
 Externat

BAC PRO

- Technicien en prothèse dentaire

BEZANNES

 **Groupe AFPAM Formation**
4 rue Jules Méline
51430 BEZANNES
 03 26 86 26 26
 <http://www.afpam-formation.fr>
 Externat

BAC PRO

- Métiers du commerce et de la vente option A animation et gestion de l'espace commercial



REIMS



École Silvy Terrade Reims

28 Bis rue de Courcelles
51100 REIMS

☎ 03 26 88 66 65

📍 <https://www.groupe-terrade.com/fr/ecoles/reims>

🏠 Externat

CAP

- Esthétique cosmétique parfumerie
- Métiers de la coiffure

BAC PRO

- Esthétique cosmétique parfumerie

52 HAUTE-MARNE

NOGENT



École de production Metal Tech

Rue Lavoisier
52800 NOGENT

☎ 06 71 99 67 30

📍 <https://www.metaltech-edp52.fr/>

🏠 Externat

CAP

- Conducteur d'installations de production

ORIENT'EST



**VOUS CHERCHEZ UNE PREMIÈRE
EXPÉRIENCE PROFESSIONNELLE ?**

**CONSULTEZ LES OFFRES DE STAGE,
APPRENTISSAGE, JOB...**

experiencespro.grandest.fr

La Région
Grand Est

OÙ SE FORMER ?

LES ÉTABLISSEMENTS DE FORMATION PAR APPRENTISSAGE

Source des données : CARIF Grand Est - extraction du 16/01/2023 (susceptible de modifications).

L'offre de formation présentée peut encore évoluer. Renseignez-vous auprès des établissements.

Les élèves peuvent avoir la possibilité de signer un contrat d'apprentissage en cours de cycle de formation. Le cas échéant, l'élève change de statut et devient apprenti. Renseignez-vous auprès de votre établissement.

08 ARDENNES

BAZEILLES

Lycée polyvalent Bazeilles
Parc de Montvillers
BP 45036
08207 BAZEILLES
☎ 03 24 27 43 00
📍 <https://sitetab3.ac-reims.fr/lyc-bazeilles/-wp/>
✍ CFA gestionnaire : CFA de l'académie de Reims

BAC PRO

- Commercialisation et services en restauration (en 2 ans après la classe de 2nde en voie scolaire)
- Cuisine (en 2 ans après la classe de 2nde en voie scolaire)

CHARLEVILLE-MÉZIÈRES

CFA Alméa Formations Interpro des Ardennes
129 avenue Charles de Gaulle
CS 40105
08008 CHARLEVILLE-MÉZIÈRES
☎ 03 24 33 02 24
📍 <https://www.almea-formations.fr>

CAP

- Boucher
- Boulanger
- Charcutier-traiteur
- Commercialisation et services en hôtel-café-restaurant
- Cuisine
- Équipier polyvalent du commerce
- Esthétique cosmétique parfumerie
- Métiers de la coiffure
- Pâtissier

CFA Turenne Compétences
26 Avenue Georges Corneau
08000 CHARLEVILLE-MÉZIÈRES
☎ 03 51 79 98 63
📍 <https://turenne-competences.com/>

CAP

- Équipier polyvalent du commerce

Lycée Charles de Gonzague
84 rue du Bois Fortant
08000 CHARLEVILLE-MÉZIÈRES
☎ 03 24 37 33 33
📍 <http://www.lp-charles-de-gonzague.fr/>
✍ CFA gestionnaire : CFA de l'académie de Reims

CAP

- Agent de propreté et d'hygiène
- Électricien
- Métallier
- Production et service en restaurations (rapide, collective, cafétéria)

BAC PRO

- Installateur en chauffage, climatisation et énergies renouvelables (en 2 ans après la classe de 2nde en voie scolaire)
- Menuiserie aluminium-verre (en 2 ans après la classe de 2nde en voie scolaire)
- Métiers de la mode - vêtements (en 2 ans après la classe de 2nde en voie scolaire)
- Technicien constructeur bois (en 2 ans après la classe de 2nde en voie scolaire)
- Technicien du bâtiment : organisation et réalisation du gros œuvre (en 2 ans après la classe de 2nde en voie scolaire)
- Technicien d'études du bâtiment option B assistant en architecture (en 2 ans après la classe de 2nde en voie scolaire)
- Technicien menuisier-agenceur (en 2 ans après la classe de 2nde en voie scolaire)

Lycée Simone Veil

Rue Jean de la Fontaine
08000 CHARLEVILLE-MÉZIÈRES

☎ 03 24 33 03 10

👉 <https://lyc-veil.monbureaunumerique.fr/>

✍ CFA gestionnaire : CFA de l'académie de Reims

CAP

- ▷ Fleuriste

BAC PRO

- ▷ Assistance à la gestion des organisations et de leurs activités (en 2 ans après la classe de 2nde en voie scolaire)
- ▷ Métiers de l'accueil (en 2 ans après la classe de 2nde en voie scolaire)

Pôle Formation UIMM de Champagne-Ardenne (CFAI Champagne-Ardenne - Site de Charleville-Mézières)

131 avenue Charles de Gaulle
CS 50183

08008 CHARLEVILLE-MÉZIÈRES

☎ 03 24 56 42 87

👉 <http://www.formation-industries-ca.fr>

CAP

- ▷ Conducteur d'installations de production

BAC PRO

- ▷ Maintenance des systèmes de production connectés
- ▷ Pilote de ligne de production
- ▷ Technicien en chaudronnerie industrielle
- ▷ Technicien en réalisation de produits mécaniques option réalisation et suivi de productions
- ▷ Technicien en réalisation de produits mécaniques option réalisation et maintenance des outillages

LUCQUY**Maison familiale rurale (MFR)**

11 place de la gare
08300 LUCQUY

☎ 03 24 72 09 62

👉 <https://mfrlucquy.com/>

CAP AGRICOLE

- ▷ Services aux personnes et vente en espace rural

**POIX-TERRON****BTP CFA des Ardennes**

134 Grande rue
08430 POIX-TERRON

☎ 03 24 37 34 34

👉 <http://www.cfabtp-ardennes.fr>

CAP

- ▷ Carreleur mosaïste
- ▷ Charpentier bois
- ▷ Conducteur d'engins : travaux publics et carrières
- ▷ Constructeur de réseaux de canalisations de travaux publics
- ▷ Constructeur de routes et d'aménagements urbains
- ▷ Maçon
- ▷ Couvreur
- ▷ Menuisier fabricant
- ▷ Menuisier installateur
- ▷ Monteur en installations sanitaires
- ▷ Monteur en installations thermiques
- ▷ Peintre applicateur de revêtements

RETHEL**CFA agricole et hippique**

Route de Novion
08300 RETHEL

☎ 03 24 39 60 20

👉 <http://www.cfa.cense08.fr>

CAP AGRICOLE

- ▷ Métiers de l'agriculture production végétale : grandes cultures
- ▷ Palefrenier soigneur

BAC PRO

- ▷ Conduite et gestion de l'entreprise agricole
- ▷ Conduite et gestion de l'entreprise hippique

Lycée Verlaine

19 rue Normandie Niémen
BP 5134 - 08305 RETHEL

☎ 03 24 39 50 30

👉 <https://lyc-verlaine.monbureaunumerique.fr/>

✍ CFA gestionnaire : CFA de l'académie de Reims

CAP

- ▷ Maintenance des matériels option C matériels d'espaces verts

BAC PRO

- ▷ Accompagnement, soins et services à la personne (en 2 ans après la classe de 2nde en voie scolaire)
- ▷ Métiers de l'électricité et de ses environnements connectés (en 2 ans après la classe de 2nde en voie scolaire)
- ▷ Métiers du commerce et de la vente option A animation et gestion de l'espace commercial (en 2 ans après la classe de 2nde en voie scolaire)
- ▷ Métiers du commerce et de la vente option B prospection clientèle et valorisation de l'offre commerciale (en 2 ans après la classe de 2nde en voie scolaire)

REVIN**Lycée Jean Moulin**

996 avenue de la Cité scolaire
08500 REVIN



03 24 42 65 00



<https://lyc-moulin-revin.monbureaunumerique.fr/>



CFA gestionnaire : CFA de l'académie de Reims

CAP

- ▷ Commercialisation et services en hôtel-café-restaurant
- ▷ Cuisine

BAC PRO

- ▷ Assistance à la gestion des organisations et de leurs activités (en 2 ans après la classe de 2nde en voie scolaire)
- ▷ Commercialisation et services en restauration (en 2 ans après la classe de 2nde en voie scolaire)
- ▷ Cuisine (en 2 ans après la classe de 2nde en voie scolaire)

SAINT-LAURENT**CFA Balcon des Ardennes**

27 rue du Muguet
08090 SAINT-LAURENT



03 24 33 72 26



<https://lebalcon.fr/>

CAP AGRICOLE

- ▷ Jardinier paysagiste
- ▷ Travaux forestiers

BPA

- ▷ Travaux de la production animale spécialité polyculture élevage
- ▷ Travaux forestiers spécialité conduite des machines forestières
- ▷ Travaux forestiers spécialité travaux de bûcheronnage
- ▷ Travaux forestiers spécialité travaux de sylviculture

SEDAN**BSA Maud Badureau**

12-14 rue Rovigo
08200 SEDAN



03 24 41 02 78



<https://www.bsamaudbadureau.com>

CAP

- ▷ Métiers de la coiffure

**GRETA-CFA des Ardennes (avec le Lycée professionnel Jean-Baptiste Clément)**

11 rue Jean Jaurès
08200 SEDAN



03 24 41 02 78



<https://sitetab3.ac-reims.fr/lp-clement/-wp-/>

CAP

- ▷ Maintenance des véhicules option A voitures particulières
- ▷ Réalisations industrielles en chaudronnerie ou soudage option A chaudronnerie
- ▷ Réalisations industrielles en chaudronnerie ou soudage option B soudage
- ▷ Réparation des carrosseries (futur CAP Carrossier automobile)

BAC PRO

- ▷ Maintenance des véhicules option A voitures particulières (en 2 ans après la classe de 2nde en voie scolaire)
- ▷ Métiers de l'électricité et de ses environnements connectés (en 2 ans après la classe de 2nde en voie scolaire)
- ▷ Réparation des carrosseries (futur bac pro Carrossier peintre automobile) (en 2 ans après la classe de 2nde en voie scolaire)
- ▷ Technicien en chaudronnerie industrielle (en 2 ans après la classe de 2nde en voie scolaire)

**Lycée Le Château**

1 Place du Château
08200 SEDAN



03 24 29 41 22



<https://lyc-le-chateau.monbureaunumerique.fr/>



CFA gestionnaire : CFA de l'académie de Reims

BAC PRO

- ▷ Accompagnement, soins et services à la personne (en 2 ans après la classe de 2nde en voie scolaire)
- ▷ Logistique (en 2 ans après la classe de 2nde en voie scolaire)
- ▷ Métiers du commerce et de la vente option A animation et gestion de l'espace commercial (en 2 ans après la classe de 2nde en voie scolaire)
- ▷ Métiers du commerce et de la vente option B prospection clientèle et valorisation de l'offre commerciale (en 2 ans après la classe de 2nde en voie scolaire)
- ▷ Organisation de transport de marchandises (en 2 ans après la classe de 2nde en voie scolaire)

VIVIER-AU-COURT**Lycée Jean-Baptiste Clément - Site de Vivier-Au-Court**

61 rue Tambach Dhiethärz
08440 VIVIER-AU-COURT



03 24 27 41 16



<https://lyc-clement.monbureaunumerique.fr/>



CFA gestionnaire : CFA de l'académie de Reims

CAP

- ▷ Conducteur d'installations de production
- ▷ Électricien

BAC PRO

- ▷ Maintenance des systèmes de production connectés (en 2 ans après la classe de 2nde en voie scolaire)
- ▷ Systèmes numériques option C réseaux informatiques et systèmes communicants (futur bac pro Cybersécurité, informatique et réseaux, électronique) (en 2 ans après la classe de 2nde en voie scolaire)

WARCQ**CFA François Urano**

3 rue François Urano
08000 WARCQ

☎ 03 26 56 29 39

📍 <https://www.cfa-francois-urano.fr/>

CAP

- ▷ Constructeur de routes et d'aménagements urbains

10 AUBE**BAR-SUR-AUBE****Lycée Gaston Bachelard**

33 rue Gaston Bachelard
10200 BAR-SUR-AUBE

☎ 03 25 27 34 23

☎ <https://cite-bachelard.monbureaunumerique.fr/>

📍 CFA gestionnaire : CFA de l'académie de Reims

CAP

- ▷ Équipier polyvalent du commerce

BAC PRO

- ▷ Métiers de l'électricité et de ses environnements connectés (en 2 ans après la classe de 2nde en voie scolaire)
- ▷ Métiers du commerce et de la vente option A animation et gestion de l'espace commercial (en 2 ans après la classe de 2nde en voie scolaire)
- ▷ Métiers du commerce et de la vente option B prospection clientèle et valorisation de l'offre commerciale (en 2 ans après la classe de 2nde en voie scolaire)

BAR-SUR-SEINE**Antenne Viticole du CFAA de l'Aube**

1 impasse de la Vigne
10110 BAR-SUR-SEINE

☎ 03 25 29 85 50

📍 <https://www.epldelaube.fr/>

CAP

- ▷ Métiers de l'agriculture production végétale : vigne et vin

**Lycée Val Moré**

13 avenue Bernard Pieds
10110 BAR-SUR-SEINE

☎ 03 25 29 82 88

📍 <https://lyc-val-more.monbureaunumerique.fr/>

📍 CFA gestionnaire : CFA de l'académie de Reims

CAP

- ▷ Maintenance des matériels option C matériels d'espaces verts

BAC PRO

- ▷ Maintenance des matériels option A matériels agricoles (en 2 ans après la classe de 2nde en voie scolaire)
- ▷ Maintenance des matériels option B matériels de construction et de manutention (en 2 ans après la classe de 2nde en voie scolaire)
- ▷ Maintenance des matériels option C matériels d'espaces verts (en 2 ans après la classe de 2nde en voie scolaire)
- ▷ Maintenance des véhicules option B véhicules de transport routier (en 2 ans après la classe de 2nde en voie scolaire)
- ▷ Maintenance des véhicules option C motocycles (en 2 ans après la classe de 2nde en voie scolaire)

PONT-SAINTE-MARIE**BTP CFA Aube**

34 rue Danton
BP 19
10150 PONT-SAINTE-MARIE

☎ 03 25 81 01 46

📍 <https://www.ccca-btp.fr/btp-cfa-aube>

CAP

- ▷ Carreleur mosaïste
- ▷ Charpentier bois
- ▷ Constructeur de réseaux de canalisations de travaux publics
- ▷ Constructeur de routes et d'aménagements urbains
- ▷ Couvreur
- ▷ Électricien
- ▷ Maçon
- ▷ Menuisier fabricant
- ▷ Menuisier installateur
- ▷ Métallier
- ▷ Métiers du plâtre et de l'isolation
- ▷ Monteur en installations sanitaires
- ▷ Monteur en installations thermiques
- ▷ Peintre applicateur de revêtements





CFA Alméa Formations Interpro de l'Aube

9 rue Robert Keller
CS 20039
10151 PONT-SAINTE-MARIE
03 25 81 08 01
<https://www.almea-formations.fr>

CAP

- ▷ Boucher
- ▷ Boulanger
- ▷ Charcutier-traiteur
- ▷ Commercialisation et services en hôtel-café-restaurant
- ▷ Cuisine
- ▷ Équipier polyvalent du commerce
- ▷ Maintenance des véhicules option A voitures particulières
- ▷ Maintenance des véhicules option B véhicules de transport routier
- ▷ Maintenance des véhicules option C motocycles
- ▷ Métiers de la coiffure
- ▷ Pâtissier
- ▷ Peinture en carrosserie (futur CAP Peintre automobile)
- ▷ Réparation des carrosseries (futur CAP Carrossier automobile)

BAC PRO

- ▷ Maintenance des véhicules option A voitures particulières
- ▷ Maintenance des véhicules option B véhicules de transport routier
- ▷ Maintenance des véhicules option C motocycles
- ▷ Métiers du commerce et de la vente option A animation et gestion de l'espace commercial

ROMILLY-SUR-SEINE



Lycée professionnel Denis Diderot

102 avenue Jean Jaurès
10100 ROMILLY-SUR-SEINE
03 25 21 95 81
<http://lpdiderot10.fr/>
CFA gestionnaire : CFA de l'académie de Reims

CAP

- ▷ Ébéniste
- ▷ Ferronnier d'art
- ▷ Menuisier fabricant
- ▷ Menuisier installateur
- ▷ Métallier

BAC PRO

- ▷ Assistance à la gestion des organisations et de leurs activités (en 2 ans après la classe de 2nde en voie scolaire)
- ▷ Maintenance des systèmes de production connectés (en 2 ans après la classe de 2nde en voie scolaire)
- ▷ Métiers du commerce et de la vente option A animation et gestion de l'espace commercial (en 2 ans après la classe de 2nde en voie scolaire)

ROSIÈRES-PRÈS-TROYES



Pôle Formation UIMM Champagne-Ardenne (CFAI Champagne-Ardenne - Site de Rosières-Près-Troyes)

12 rue de Québec
10430 ROSIÈRES-PRÈS-TROYES
03 25 71 29 71
<http://www.formation-industries-ca.fr>

CAP

- ▷ Réalisations industrielles en chaudronnerie ou soudage option A chaudronnerie

BAC PRO

- ▷ Maintenance des systèmes de production connectés
- ▷ Technicien en chaudronnerie industrielle

SAINT-POUANGE



CFA agricole de l'Aube

Route de Viélaïnes
10120 SAINT-POUANGE
03 25 41 64 00
<https://www.epldelaube.fr/cfa-agricole>

CAP AGRICOLE

- ▷ Jardinier paysagiste

BAC PRO

- ▷ Aménagements paysagers
- ▷ Conduite et gestion de l'entreprise vitivinicole

TROYES



CFA Jeanne Mance

10 rue du paradis
10000 TROYES
03 25 83 11 22
<http://www.jeannemance.org/>

CAP

- ▷ Opérateur/opératrice logistique
- ▷ Production et service en restaurations (rapide, collective, cafétéria)

BAC PRO

- ▷ Accompagnement, soins et services à la personne
- ▷ Logistique
- ▷ Métiers de la sécurité



École Silvy Terrade Troyes1 rue Victorien Sardou
10000 TROYES

☎ 03 25 78 47 54

📍 <https://www.groupe-terrade.com/fr/ecoles/troyes>**CAP**

- ▷ Esthétique cosmétique parfumerie
- ▷ Métiers de la coiffure

Les Compagnons du devoir et du tour de France9 rue Marie Curie
10000 TROYES

☎ 03 25 71 28 60

📍 <https://www.compagnons-du-devoir.com/la-maison-de-troyes>**CAP**

- ▷ Monteur en installations thermiques

BAC PRO

- ▷ Métiers de l'électricité et de ses environnements connectés

Lycée Gabriel Voisin6 ter chemin des Champs de la Loge
10000 TROYES

☎ 03 25 83 27 83

📍 <https://lyc-voisin.monbureaunumerique.fr/>

✍ CFA gestionnaire : CFA de l'académie de Reims

CAP

- ▷ Équipier polyvalent du commerce
- ▷ Maintenance des véhicules option A voitures particulières
- ▷ Peinture en carrosserie (futur CAP Peintre automobile)

BAC PRO

- ▷ Maintenance des véhicules option A voitures particulières (en 2 ans après la classe de 2nde en voie scolaire)
- ▷ Métiers de l'accueil (en 2 ans après la classe de 2nde en voie scolaire)
- ▷ Métiers du commerce et de la vente option A animation et gestion de l'espace commercial (en 2 ans après la classe de 2nde en voie scolaire)
- ▷ Métiers du commerce et de la vente option B prospection clientèle et valorisation de l'offre commerciale (en 2 ans après la classe de 2nde en voie scolaire)
- ▷ Réparation des carrosseries (futur CAP Carrossier automobile) (en 2 ans après la classe de 2nde en voie scolaire)

Lycée Les Lombards12 avenue des Lombards
10000 TROYES

☎ 03 25 71 46 60

📍 <https://lyc-les-lombards.monbureaunumerique.fr/>

✍ CFA gestionnaire : CFA de l'académie de Reims

CAP

- ▷ Métiers du plâtre et de l'isolation
- ▷ Peintre applicateur de revêtements

BAC PRO

- ▷ Aménagement et finition du bâtiment (en 2 ans après la classe de 2nde en voie scolaire)
- ▷ Bio-industries de transformation (futur bac pro Production en industries pharmaceutiques, alimentaires et cosmétiques) (en 2 ans après la classe de 2nde en voie scolaire)
- ▷ Installateur en chauffage, climatisation et énergies renouvelables (en 2 ans après la classe de 2nde en voie scolaire)
- ▷ Maintenance des systèmes de production connectés (en 2 ans après la classe de 2nde en voie scolaire)
- ▷ Maintenance et efficacité énergétique (en 2 ans après la classe de 2nde en voie scolaire)
- ▷ Métiers de l'électricité et de ses environnements connectés (en 2 ans après la classe de 2nde en voie scolaire)
- ▷ Systèmes numériques option B audiovisuels, réseau et équipement domestiques (futur bac pro Cybersécurité, informatique et réseaux, électronique) (en 2 ans après la classe de 2nde en voie scolaire)
- ▷ Systèmes numériques option C réseaux informatiques et systèmes communicants (futur bac pro Cybersécurité, informatique et réseaux, électronique) (en 2 ans après la classe de 2nde en voie scolaire)
- ▷ Technicien d'études du bâtiment option A études et économie (en 2 ans après la classe de 2nde en voie scolaire)
- ▷ Technicien menuisier-agenceur (en 2 ans après la classe de 2nde en voie scolaire)

51 MARNE**AUVE****Maison familiale rurale (MFR) Auve**12 route de Champagne
51800 AUVE

☎ 03 26 60 25 45

📍 <https://mfrauve.com/>**CAP AGRICOLE**

- ▷ Jardinier paysagiste

BAC PRO

- ▷ Aménagements paysagers

AVIZE**CFA agricole et viticole de la Marne**61 avenue Mazagran
51190 AVIZE

☎ 03 26 57 50 42

📍 <http://www.avizeviticampus.fr>**CAP AGRICOLE**

- ▷ Métiers de l'agriculture production végétale : vigne et vin

BAC PRO

- ▷ Conduite et gestion de l'entreprise vitivinicole

BÉTHENY**CFA Pôle de formation Pasteur**

13 rue des Docks Rémois

BP 9

51450 BÉTHENY

03 26 87 88 38

<https://www.cfpast.com>**CAP**

- Accompagnant éducatif petite enfance

BAC PRO

- Esthétique, cosmétique, parfumerie
- Métiers du commerce et de la vente option A animation et gestion de l'espace commercial
- Optique lunetterie
- Technicien en prothèse dentaire

BLANCS-COTEAUX**Maison familiale rurale (MFR) de Gionges**

66 Rue de la Crolière

51130 BLANCS-COTEAUX

03 26 57 54 89

<https://www.mfr-gionges.fr>**CAP AGRICOLE**

- Métiers de l'agriculture production végétale : vigne et vin
- Palefrenier soigneur

BAC PRO

- Conduite et gestion de l'entreprise agricole polyculture élevage
- Conduite et gestion de l'entreprise vitivinicole

**Maison familiale rurale (MFR) de Vertus**

Résidence Les Saussaies

19 avenue St Vincent

BP 62

51130 BLANCS-COTEAUX

03 26 52 22 20

<https://mfrvertus.com/>**CAP AGRICOLE**

- Services aux personnes et vente en espace rural

BAC PRO

- Services aux personnes et animation dans les territoires (ex bac pro Services aux personnes et aux territoires)

CHÂLONS-EN-CHAMPAGNE**CFA Alméa Formations Interpro de la Marne**

32 rue Benjamin Franklin

CS 70021

51000 CHÂLONS-EN-CHAMPAGNE

03 26 69 25 85

<https://www.almea-formations.fr>**CAP**

- Boucher
- Boulanger
- Charcutier-traiteur
- Commercialisation et services en hôtel-café-restaurant
- Cuisine
- Équipier polyvalent du commerce
- Fleuriste
- Maintenance des matériels option A matériels agricoles
- Maintenance des véhicules option A voitures particulières
- Métiers de la coiffure
- Pâtissier
- Réparation des carrosseries (futur CAP Carrossier automobile)

BAC PRO

- Maintenance des véhicules option A voitures particulières

**Lycée Jean Talon**

105 avenue Daniel Simonnot

51037 CHÂLONS-EN-CHAMPAGNE Cedex

03 26 69 27 99

<https://lyc-talon.monbureaunumerique.fr/>

CFA gestionnaire : CFA de l'académie de Reims

BAC PRO

- Assistance à la gestion des organisations et de leurs activités (en 2 ans après la classe de 2nde en voie scolaire)



Lycée Oehmichen

8 Avenue du Mont Héry
51000 CHÂLONS-EN-CHAMPAGNE

☎ 03 26 69 23 00

📍 <https://lycee-etienne-oehmichen.fr>

📎 CFA gestionnaire : CFA de l'académie de Reims

CAP

- ▷ Cuisine (avec le CFA de l'académie de Reims ou avec le GIPFC GRETA de la Marne - Centre de Reims)
- ▷ Production et services en restaurations (rapide, collective, cafétéria)

BAC PRO

- ▷ Commercialisation et services en restauration (en 2 ans après la classe de 2nde en voie scolaire)
- ▷ Conducteur transport routier marchandises (en 2 ans après la classe de 2nde en voie scolaire)
- ▷ Cuisine (en 2 ans après la classe de 2nde en voie scolaire)
- ▷ Logistique (en 2 ans après la classe de 2nde en voie scolaire)
- ▷ Maintenance des systèmes de production connectés (en 2 ans après la classe de 2nde en voie scolaire)
- ▷ Maintenance des véhicules option B véhicules de transport routier (en 2 ans après la classe de 2nde en voie scolaire)
- ▷ Métiers de l'électricité et de ses environnements connectés (en 2 ans après la classe de 2nde en voie scolaire)
- ▷ Organisation de transport de marchandises (en 2 ans après la classe de 2nde en voie scolaire)
- ▷ Technicien en réalisation de produits mécaniques option réalisation et suivi de productions (en 2 ans après la classe de 2nde en voie scolaire)
- ▷ Technicien en réalisation de produits mécaniques option réalisation et maintenance des outillages (en 2 ans après la classe de 2nde en voie scolaire)

ÉPERNAY**Lycée Stéphane Hessel**

8 Rue Godart Roger
51200 ÉPERNAY

☎ 03 26 55 26 94

📍 <https://www.lycee-hessel.fr/>

📎 CFA gestionnaire : CFA de l'académie de Reims

CAP

- ▷ Assistant technique en milieu familial et collectif (futur CAP Agent accompagnant au grand âge)
- ▷ Conducteur d'installations de production
- ▷ Équipier polyvalent du commerce
- ▷ Métallier

BAC PRO

- ▷ Métiers de l'électricité et de ses environnements connectés (en 2 ans après la classe de 2nde en voie scolaire)
- ▷ Métiers du commerce et de la vente option A animation et gestion de l'espace commercial (en 2 ans après la classe de 2nde en voie scolaire)
- ▷ Métiers du commerce et de la vente option B prospection clientèle et valorisation de l'offre commerciale (en 2 ans après la classe de 2nde en voie scolaire)
- ▷ Pilote de ligne de production (en 2 ans après la classe de 2nde en voie scolaire)
- ▷ Plastiques et composites (en 2 ans après la classe de 2nde en voie scolaire)

MUIZON**Les Compagnons du devoir et du tour de France**

42 rue de Reims
51140 MUIZON

☎ 03 26 02 90 31

📍 <https://www.compagnons-du-devoir.com/regions/grand-est-alsace-lorraine-et-champagne-ardenne>

CAP

- ▷ Charpentier bois
- ▷ Couvreur
- ▷ Maçon
- ▷ Métallier
- ▷ Menuisier fabricant

BAC PRO

- ▷ Maintenance des matériels option A matériels agricoles

REIMS**BTP CFA de la Marne**

31 avenue Hoche
BP 1030
51686 REIMS Cedex 02

☎ 03 26 85 05 26

📍 <https://www.ccca-btp.fr/btp-cfa-marne>

CAP

- ▷ Carreleur mosaïste
- ▷ Couvreur
- ▷ Électricien
- ▷ Maçon
- ▷ Menuisier fabricant
- ▷ Menuisier installateur
- ▷ Métiers du plâtre et de l'isolation
- ▷ Monteur en installations sanitaires
- ▷ Monteur en installations thermiques
- ▷ Peintre applicateur de revêtements

École Silvy Terrade Reims

28 bis rue de Courcelles
51100 REIMS

☎ 03 26 88 66 65

📍 <https://www.groupe-terrade.com/fr/ecoles/reims>

CAP

- ▷ Esthétique cosmétique parfumerie
- ▷ Métiers de la coiffure

E-Works

217 Boulevard Charles Arnould
51100 REIMS

☎ 06 01 95 67 97

📍 <https://www.e-works08.fr>

CAP

- ▷ Équipier polyvalent du commerce

Les Compagnons du devoir et du tour de France

115 Boulevards Charles Arnould
51100 REIMS

☎ 03 26 02 90 31

📍 <https://www.compagnons-du-devoir.com/regions/grand-est-alsace-lorraine-et-champagne-ardenne>

CAP

- ▷ Pâtissier

Lycée François Arago

1 rue François Arago
51100 REIMS

☎ 03 26 06 40 25

📍 <https://lyceearago.net/>

📎 CFA gestionnaire : CFA de l'académie de Reims

BAC PRO

- ▷ Installateur en chauffage, climatisation et énergies renouvelables (en 2 ans après la classe de 2nde en voie scolaire)
- ▷ Métiers du froid et des énergies renouvelables (en 2 ans après la classe de 2nde en voie scolaire)
- ▷ Technicien du bâtiment : organisation et réalisation du gros œuvre (en 2 ans après la classe de 2nde en voie scolaire)

Lycée Georges Brière

2 Rue Vauban
51097 REIMS Cedex

☎ 03 26 83 50 50

📍 <http://lycee-georges-briere.fr/accueil/>

📎 CFA gestionnaire : CFA de l'académie de Reims

CAP

- ▷ Électricien

BAC PRO

- ▷ Artisanat et métiers d'art option communication visuelle plurimédia (en 2 ans après la classe de 2nde en voie scolaire)
- ▷ Maintenance des systèmes de production connectés (en 2 ans après la classe de 2nde en voie scolaire)
- ▷ Réalisation de produits imprimés et plurimédia option A productions graphiques (en 2 ans après la classe de 2nde en voie scolaire)
- ▷ Réalisation de produits imprimés et plurimédia option B productions imprimées (en 2 ans après la classe de 2nde en voie scolaire)
- ▷ Systèmes numériques option A sûreté et sécurité des infrastructures, de l'habitat et du tertiaire (futur bac pro Cybersécurité, informatique et réseaux, électronique) (en 2 ans après la classe de 2nde en voie scolaire)
- ▷ Systèmes numériques option B audiovisuels, réseau et équipement domestiques (futur bac pro Cybersécurité, informatique et réseaux, électronique) (en 2 ans après la classe de 2nde en voie scolaire)
- ▷ Systèmes numériques option C réseaux informatiques et systèmes communicants (futur bac pro Cybersécurité, informatique et réseaux, électronique) (en 2 ans après la classe de 2nde en voie scolaire)

Lycée Gustave Eiffel

34 rue de Neufchâtel
51066 REIMS

☎ 03 26 50 65 00

📍 <https://sitetab3.ac-reims.fr/lp-eiffel/>

CAP AGRICOLE

- ▷ Jardinier paysagiste (avec le CFA de l'académie de Reims)
- ▷ Métiers de l'agriculture option production végétale : arboriculture, horticulture (avec le CFA de l'académie de Reims)

CAP

- ▷ Boulanger (avec le GIPFC GRETA de la Marne - Centre de Reims)
- ▷ Chocolatier-confiseur (avec le GIPFC GRETA de la Marne - Centre de Reims)
- ▷ Crémier-fromager (avec le CFA de l'académie de Reims ou avec le GIPFC GRETA de la Marne - Centre de Reims)
- ▷ Cuisine (avec le GIPFC GRETA de la Marne - Centre de Reims)
- ▷ Pâtissier (avec le GIPFC GRETA de la Marne - Centre de Reims)

Lycée Joliot Curie

4 rue Joliot-Curie
51100 REIMS

☎ 03 26 06 03 11

📍 <https://lyc-joliot-curie-reims.monbureaunumerique.fr/>

📎 CFA gestionnaire : CFA de l'académie de Reims

BAC PRO

- ▷ Assistance à la gestion des organisations et de leurs activités (en 2 ans après la classe de 2nde en voie scolaire)
- ▷ Métiers de la sécurité (en 2 ans après la classe de 2nde en voie scolaire)
- ▷ Métiers de l'accueil (en 2 ans après la classe de 2nde en voie scolaire)
- ▷ Métiers du commerce et de la vente option A animation et gestion de l'espace commercial (en 2 ans après la classe de 2nde en voie scolaire)
- ▷ Métiers du commerce et de la vente option B prospection clientèle et valorisation de l'offre commerciale (en 2 ans après la classe de 2nde en voie scolaire)

Lycée professionnel Europe

71 avenue de l'Europe
BP 1059 - 51682 REIMS Cedex 02

☎ 03 26 85 28 33

📍 <http://www.lyceedesmetiers-europe-reims.fr>

📎 CFA gestionnaire : CFA de l'académie de Reims

CAP

- ▷ Assistant technique en milieu familial et collectif (futur CAP Agent accompagnant au grand âge)
- ▷ Métiers de la coiffure (avec le GRETA de la Marne - Centre de Reims)

BAC PRO

- ▷ Accompagnement, soins et services à la personne (en 2 ans après la classe de 2nde en voie scolaire)
- ▷ Hygiène, propreté, stérilisation (en 2 ans après la classe de 2nde en voie scolaire)
- ▷ Métiers de la mode - vêtements (en 2 ans après la classe de 2nde en voie scolaire)

Lycée Raymond Kopa
3 allée de l'Alouette
51100 REIMS

☎ 03 26 85 30 05
📍 <https://lyc-kopa.monbureaunumerique.fr/>
📎 CFA gestionnaire : CFA de l'académie de Reims

CAP

- ▷ Équipier polyvalent du commerce
- ▷ Menuisier fabricant
- ▷ Peintre applicateur de revêtements

BAC PRO

- ▷ Aménagement et finition du bâtiment (en 2 ans après la classe de 2nde en voie scolaire)
- ▷ Métiers du commerce et de la vente option A animation et gestion de l'espace commercial (en 2 ans après la classe de 2nde en voie scolaire)
- ▷ Métiers du commerce et de la vente option B prospection clientèle et valorisation de l'offre commerciale (en 2 ans après la classe de 2nde en voie scolaire)
- ▷ Technicien menuisier-agenceur (en 2 ans après la classe de 2nde en voie scolaire)

Pôle Formation UIMM Champagne-Ardenne (CFAI Champagne-Ardenne - Site de Reims)
3 rue Max Holste
CS 110004
51685 REIMS Cedex 2

☎ 03 26 89 60 00
📍 <http://www.formation-industries-ca.fr/>

BAC PRO

- ▷ Maintenance des systèmes de production connectés
- ▷ Métiers de l'électricité et de ses environnements connectés
- ▷ Pilote de ligne de production
- ▷ Systèmes numériques option C réseaux informatiques et systèmes communicants (futur bac pro Cybersécurité, informatique et réseaux, électronique)
- ▷ Technicien en chaudronnerie industrielle
- ▷ Technicien en réalisation de produits mécaniques option réalisation et suivi de productions

SÉZANNE

GRETA de la Marne - Centre de Sézanne
Cité Scolaire de la Fontaine du Vé
Avenue de la Fontaine du Vé
51120 SÉZANNE

☎ 03 26 81 44 87
📍 <http://www.gretamarne.com>
🏠 CFA gestionnaire : GIPFC GRETA de la Marne - Centre de Reims

CAP

- ▷ Cuisine

Lycée La Fontaine du Vé
Avenue de la Fontaine du Vé
51120 SÉZANNE

☎ 03 26 80 65 10
📍 <https://lpo.fontaine-du-ve.com/>
📎 CFA gestionnaire : CFA de l'académie de Reims

BAC PRO

- ▷ Assistance à la gestion des organisations et de leurs activités (en 2 ans après la classe de 2nde en voie scolaire)
- ▷ Maintenance des systèmes de production connectés (en 2 ans après la classe de 2nde en voie scolaire)
- ▷ Métiers de l'électricité et de ses environnements connectés (en 2 ans après la classe de 2nde en voie scolaire)

SOMME-SUIPPE

Lycée agricole de Somme-Suippe - CFA
1 rue du Levant
51600 SOMME-SUIPPE

☎ 03 26 70 13 43
📍 <http://lyceesommesuippe.fr>

BAC PRO

- ▷ Agroéquipement

VITRY-LE-FRANÇOIS

Lycée François 1er
Faubourg de Vitry Le Brûlé
51300 VITRY LE FRANÇOIS

☎ 03 26 41 22 00
📍 <https://lyc-francois-1er.monbureaunumerique.fr/>
📎 CFA gestionnaire : CFA de l'académie de Reims

BAC PRO

- ▷ Assistance à la gestion des organisations et de leurs activités (en 2 ans après la classe de 2nde en voie scolaire)
- ▷ Maintenance des systèmes de production connectés (en 2 ans après la classe de 2nde en voie scolaire)
- ▷ Maintenance des véhicules option A voitures particulières (en 2 ans après la classe de 2nde en voie scolaire)
- ▷ Métiers de l'électricité et de ses environnements connectés (en 2 ans après la classe de 2nde en voie scolaire)
- ▷ Métiers du commerce et de la vente option A animation et gestion de l'espace commercial (en 2 ans après la classe de 2nde en voie scolaire)
- ▷ Métiers du commerce et de la vente option B prospection clientèle et valorisation de l'offre commerciale (en 2 ans après la classe de 2nde en voie scolaire)
- ▷ Technicien en chaudronnerie industrielle (en 2 ans après la classe de 2nde en voie scolaire)



52 HAUTE-MARNE**BUXIÈRES-LÈS-VILLIERS**

Maison familiale rurale (MFR) de Buxières-Lès-Villiers
 12 rue du Baron de Beine
 52087 BUXIÈRES-LÈS-VILLIERS
 ☎ 03 25 31 41 03
 📍 <http://www.mfrbuxieres.com>

BAC PRO

- Gestion des milieux naturels et de la faune

CHAUMONT

CFA Alméa Formations Interpro
 1 rue Albert Camus
 BP 2100
 52904 CHAUMONT Cedex
 ☎ 03 25 35 09 09
 📍 <https://www.almea-formations.fr>

CAP

- Boucher
- Boulanger
- Commercialisation et services en hôtel-café-restaurant
- Cuisine
- Équipier polyvalent du commerce
- Maintenance des véhicules option A voitures particulières
- Métiers de la coiffure
- Pâtissier
- Réparation des carrosseries (futur CAP Carrossier automobile)

CFA BTP de Haute-Marne
 3 rue Albert Camus
 BP 2031
 52902 CHAUMONT Cedex 09
 ☎ 03 25 03 16 76
 📍 <https://www.ccca-btp.fr/les-metiers-du-btp>

CAP

- Carreleur mosaïste
- Couvreur
- Électricien
- Interventions en maintenance technique des bâtiments
- Maçon
- Métiers du plâtre et de l'isolation
- Monteur en installations sanitaires
- Monteur en installations thermiques
- Peintre applicateur de revêtements

Lycée agricole Edgard Pisani
 BP 2089
 52903 CHAUMONT Cedex 09
 ☎ 0325305810
 📍 <https://edgard-pisani.educagri.fr/cfa/>
 📎 CFA gestionnaire : CFA de la Haute-Marne

CAP agricole

- Métiers de l'agriculture production animale
- Métiers de l'agriculture production végétale : grandes cultures

BAC PRO

- Conduite et gestion de l'entreprise agricole polyculture élevage

Lycée Charles de Gaulle

Avenue Christian pineau
 BP 2067
 52903 CHAUMONT Cedex 9
 ☎ 03 25 32 54 55
 📍 <https://www.lyceecdg52.com/>
 📎 CFA gestionnaire : CFA de l'académie de Reims

BAC PRO

- Technicien constructeur bois (en 2 ans après la classe de 2nde en voie scolaire)
- Technicien menuisier-agenceur (en 2 ans après la classe de 2nde en voie scolaire)

Lycée professionnel Eugène Decomble

47 Avenue Ashton Under Lyne
 52000 CHAUMONT
 ☎ 03 25 03 06 05
 📍 <https://sitetab3.ac-reims.fr/lp-decomble/-wp-/>
 📎 CFA gestionnaire : CFA de l'académie de Reims

CAP

- Électricien

BAC PRO

- Maintenance des systèmes de production connectés (en 2 ans après la classe de 2nde en voie scolaire)
- Maintenance des véhicules option A voitures particulières (en 2 ans après la classe de 2nde en voie scolaire)
- Métiers de l'électricité et de ses environnements connectés (en 2 ans après la classe de 2nde en voie scolaire)
- Réparation des carrosseries (futur CAP Carrossier automobile) (en 2 ans après la classe de 2nde en voie scolaire)
- Systèmes numériques option B audiovisuels, réseau et équipement domestiques (futur bac pro Cybersécurité, informatique et réseaux, électronique) (en 2 ans après la classe de 2nde en voie scolaire)
- Systèmes numériques option C réseaux informatiques et systèmes communicants (futur bac pro Cybersécurité, informatique et réseaux, électronique) (en 2 ans après la classe de 2nde en voie scolaire)
- Technicien en réalisation de produits mécaniques option réalisation et suivi de productions
- Technicien en réalisation de produits mécaniques option réalisation et maintenance des outillages (en 2 ans après la classe de 2nde en voie scolaire)
- Travaux publics (en 2 ans après la classe de 2nde en voie scolaire)

DOULAINCOURT-SAUCOURT

Maison familiale rurale (MFR) de Doulaincourt
 12 rue Toupot de Beveaux
 52270 DOULAINCOURT-SAUCOURT
 ☎ 03 25 94 62 25
 📍 <https://www.mfr-doulaincourt.com/>

BAC PRO

- Services aux personnes et animation dans les territoires (ex bac pro Services aux personnes et aux territoires)

LANGRES

Lycée Denis Diderot
 21 avenue du Général De Gaulle
 52200 LANGRES
 ☎ 03 25 87 14 87
 📍 <https://lyc-diderot-langres.monbureaunumerique.fr/>
 ✎ CFA gestionnaire : CFA de l'académie de Reims

BAC PRO

- Commercialisation et services en restauration (en 2 ans après la classe de 2nde en voie scolaire)
- Cuisine (en 2 ans après la classe de 2nde en voie scolaire)
- Organisation de transport de marchandises (en 2 ans après la classe de 2nde en voie scolaire)

SAINT-DIZIER

CFA Alméa Formations Interpro
 4 rue de la Tambourine
 52100 SAINT-DIZIER
 ☎ 03 25 06 27 69
 📍 <https://www.almea-formations.fr>

CAP

- Équipier polyvalent du commerce

Lycée Saint-Exupéry
 82 rue Anatole France
 52105 SAINT-DIZIER
 ☎ 03 25 05 71 33
 📍 <https://lyc-st-exupery-st-dizier.monbureaunumerique.fr>

CAP

- Commercialisation et services en hôtel-café-restaurant (CFA gestionnaire : GRETA Sud Champagne)
- Cuisine (CFA gestionnaire : GRETA Sud Champagne)

BAC PRO

- Assistance à la gestion des organisations et de leurs activités (avec le CFA de l'académie de Reims) (en 2 ans après la classe de 2nde en voie scolaire)
- Commercialisation et services en restauration (avec le CFA de l'académie de Reims) (en 2 ans après la classe de 2nde en voie scolaire)

Pôle Formation UIMM de Haute-Marne (CFAI Champagne-Ardenne - Site de Saint-Dizier)
 4 rue de la Tambourine
 52115 SAINT-DIZIER

☎ 03 25 07 52 00
 📍 <http://www.formation-industries-ca.fr>

BAC PRO

- Maintenance des systèmes de production connectés
- Métiers de l'électricité et de ses environnements connectés
- Technicien en chaudronnerie industrielle
- Technicien en réalisation de produits mécaniques option réalisation et suivi de productions (avec le lycée professionnel Eugène Decomble)

Certains mots résistent à la traduction.

Pour tous les autres, il y a Do you speak JEUN'EST.

Apprenez gratuitement
une langue avec des films,
des séries et des jeux.



UNION EUROPÉENNE

La Région
Grand Est

LA VOIE GÉNÉRALE ET TECHNOLOGIQUE



LES SPÉCIFICITÉS DE LA VOIE GÉNÉRALE ET TECHNOLOGIQUE

La voie générale et technologique prépare en 3 ans les lycéens au bac général ou au bac technologique et à la poursuite d'études supérieures. Elle débute par un cycle de détermination (classe de 2^{de}) commun aux deux voies, puis se divise en cycle terminal (classes de 1^{re} et de terminale) général ou technologique.

La 2^{de} générale et technologique (cycle de détermination)

► **Une classe de 2^{de} commune** aux élèves souhaitant préparer ensuite un bac général ou un bac technologique, avec des **enseignements communs** (pour une culture commune renforcée), des **enseignements optionnels généraux et technologiques** (lire p. 59 à 62). Un test de positionnement en français et en mathématiques a lieu en début d'année. Pour connaître le programme des différentes matières : https://www.onisep.fr/commission_appel

À noter : en classe de 2^{de}, l'enseignement optionnel culture et pratique de la danse, de la musique ou du théâtre est un choix pertinent pour les élèves qui souhaitent s'orienter vers la série technologique S2TMD en cycle terminal. Il n'est toutefois pas obligatoire d'avoir suivi cet enseignement optionnel en 2^{de} pour accéder à cette série.

► **Une classe de 2^{de} STHR** (sciences et technologies de l'hôtellerie et de la restauration) **spécifique à la série technologique du même nom.**

À noter : l'admission en 1^{re} STHR se fait soit après une 2^{de} STHR, soit après une 2^{de} générale et technologique, une 2^{de} ou une 1^{re} professionnelle, ou un CAP avec une mise à niveau durant les premières semaines.

► **Pour tous les élèves de 2^{de}, 1^{re} et terminale :** des **heures de vie de classe**, un **accompagnement personnalisé** (horaires en fonction des besoins des élèves), un **accompagnement au choix de l'orientation** (54 heures par an) pour découvrir le monde professionnel et s'y repérer, connaître les formations de l'enseignement supérieur et leurs débouchés et élaborer son projet d'orientation.

La 1^{re} et la terminale générales (cycle terminal)

► Des **enseignements communs** constituant plus de la moitié de l'emploi du temps des élèves.

► Des **enseignements de spécialité obligatoires** (3 en 1^{re} et 2 en terminale) à choisir parmi une liste de 13 pour acquérir progressivement des compétences et des connaissances adaptées à ses choix de poursuite d'études supérieures.

► Des **enseignements optionnels** (1 en 1^{re} et 2, au maximum, en terminale) pour compléter sa formation en fonction de ses centres d'intérêt et de ses projets de poursuite d'études. Certains enseignements optionnels, propres à la terminale (mathématiques complémentaires; mathématiques expertes; droit et grands enjeux du monde contemporain) permettent d'élargir les possibilités d'études supérieures.

Les enseignements optionnels de LCA (langues et cultures de l'Antiquité) en latin et/ou grec peuvent être choisis en plus des enseignements optionnels suivis en 1^{re} et en terminale.

INFO +



Stage de mise à niveau : pour consolider ses compétences

Sur recommandation du conseil de classe, des stages de mise à niveau peuvent être proposés aux élèves en cours d'année ou pendant les vacances scolaires. Ils leur permettent de consolider leurs compétences et d'améliorer leurs méthodes de travail.

Stages passerelles : pour changer d'orientation

Les élèves volontaires peuvent bénéficier de stages passerelles afin de pouvoir changer d'orientation. Ils doivent se renseigner auprès de leur professeur principal ou du psychologue de l'Éducation nationale.

La 1^{re} et la terminale technologiques (cycle terminal)

► **8 séries de bac technologique: S2TMD** (sciences et techniques du théâtre, de la musique et de la danse); **ST2S** (sciences et technologies de la santé et du social); **STAV** (sciences et technologies de l'agronomie et du vivant), préparée dans les lycées agricoles; **STD2A** (sciences et technologies du design et des arts appliqués); **STHR** (sciences et technologies de l'hôtellerie et de la restauration); **STI2D** (sciences et technologies de l'industrie et du développement durable); **STL** (sciences et technologies de laboratoire); **STMG** (sciences et technologies du management et de la gestion).

► Des **enseignements communs**: français en 1^{re}, philosophie en terminale et, sur les 2 années du cycle terminal, histoire-géographie, mathématiques, LVA, LVB, EPS et EMC.

► Des **enseignements de spécialité spécifiques à chaque série**: 3 en 1^{re} et 2 en terminale.

► 2 **enseignements optionnels** à choisir parmi une liste de 6 disciplines (+ 4 agricoles) en 1^{re}, auxquelles s'ajoute en terminale l'enseignement optionnel droit et grands enjeux du monde contemporain. Les enseignements optionnels de LCA en latin et/ou grec peuvent être choisis en plus des enseignements optionnels suivis en 1^{re} et en terminale.



INFO +

Langues et ouverture internationale

Chaque élève étudie au minimum deux langues vivantes. Les compétences écrites et orales des deux langues obligatoires sont évaluées au bac selon les standards européens dans le cadre d'un contrôle continu.

Les élèves peuvent intégrer une section européenne ou un cursus à dimension internationale en préparant le bac international. Une attestation de langues vivantes (LVA-LVB) est délivrée à tous les candidats au bac général ou technologique.

Parcours Mare Nostrum

Ce parcours consiste à favoriser le rapprochement entre langues anciennes (LCA) et langues vivantes étrangères ou régionales.

Mention « mobilité européenne et internationale »

À compter de la rentrée scolaire 2022-2023 et de la session 2024 de l'examen, les élèves qui effectuent pendant leur année scolaire de 1^{re} une mobilité lycéenne dans le cadre d'Erasmus+ ou de l'Ofaj (Office franco-allemand pour la jeunesse), d'une durée de 4 semaines au minimum sur le temps scolaire de l'établissement d'accueil, sur le fondement d'un contrat d'études établi, peuvent bénéficier de la mention « mobilité européenne et internationale » sur leur diplôme de bac général ou technologique.



HORAIRES HEBDOMADAIRES ET ENSEIGNEMENTS EN 2^{de} GÉNÉRALE ET TECHNOLOGIQUE, 1^{re} ET T^{le} GÉNÉRALES

ENSEIGNEMENTS COMMUNS	2 ^{de}	1 ^{re}	T ^{le}
Français	4 h	4 h	-
Philosophie	-	-	4 h
Histoire-géographie	3 h	3 h	3 h
LVA et LVB ^{1:2}	5 h 30	4 h 30	4 h
SES	1 h 30	-	-
Mathématiques	4 h	-	-
Physique-chimie	3 h	-	-
SVT	1 h 30	-	-
EPS	2 h	2 h	2 h
EMC	18 h/an	18 h/an	18 h/an
SNT	1 h 30	-	-
Enseignement scientifique*	-	2 h/3 h 30	2 h
1 ENSEIGNEMENT GÉNÉRAL OPTIONNEL EN 2 ^{de} AU CHOIX PARMIS :	2 ^{de}	1 ^{re}	T ^{le}
LCA : latin ou grec ³	3 h	-	-
LVC ^{1:2}	3 h	-	-
LSF	3 h	-	-
Arts (au choix parmi: arts plastiques ; cinéma-audiovisuel ; histoire des arts ; danse ; musique ; théâtre)	3 h	-	-
EPS	3 h	-	-
Arts du cirque	6 h	-	-
EATDD ⁴	3 h	-	-
1 ENSEIGNEMENT TECHNOLOGIQUE OPTIONNEL EN 2 ^{de} AU CHOIX PARMIS :	2 ^{de}	1 ^{re}	T ^{le}
Management et gestion	1 h 30	-	-
Santé et social	1 h 30	-	-
Biotechnologies	1 h 30	-	-
Sciences et laboratoire	1 h 30	-	-
Sciences de l'ingénieur	1 h 30	-	-
Création et innovation technologiques	1 h 30	-	-
Création et culture-design	6 h	-	-
Culture et pratique de la danse, de la musique ou du théâtre ⁵	6 h	-	-
Atelier artistique	72 h/an	-	-
Hippologie et équitation ou autres pratiques sportives ⁴	3 h	-	-
Pratiques sociales et culturelles ⁴	3 h	-	-
Pratiques professionnelles ⁴	3 h	-	-

1. La langue vivante B ou C peut être étrangère ou régionale.

2. Enseignement auquel peut s'ajouter 1 h avec un assistant en langue.

3. Les enseignements optionnels de LCA latin et grec peuvent être choisis en plus des enseignements optionnels suivis par ailleurs.

4. Enseignement assuré uniquement dans les lycées d'enseignement général et technologique agricole.

5. Enseignements pouvant être suivis par les élèves inscrits au sein d'un établissement d'enseignement artistique classé ou reconnu par l'État et sous réserve d'une convention signée entre l'établissement où est scolarisé l'élève et l'établissement d'enseignement artistique.

* En 2022-2023, un enseignement de mathématiques spécifique d'1 h 30, intégré à l'enseignement scientifique de 1^{re} générale, est proposé aux élèves qui le souhaitent et qui ne suivent pas l'enseignement de spécialité mathématiques. À compter de 2023-2024, pour tous les élèves de 1^{re} générale n'ayant pas choisi l'enseignement de spécialité mathématiques, l'enseignement scientifique représentera un volume hebdomadaire de 3 h 30, dont 1 h 30 d'enseignement spécifique de mathématiques.

SIGLES

EATDD : écologie-agronomie-territoires-développement durable, enseignement proposé dans les établissements sous tutelle du ministère de l'Agriculture et de Souveraineté alimentaire

EMC : enseignement moral et civique

EPS : éducation physique et sportive

LCA : langues et cultures de l'Antiquité

LSF : langue des signes française

LVA : langue vivante étrangère A (obligatoire)

LVB : langue vivante étrangère ou régionale B (obligatoire)

LVC : langue vivante étrangère ou régionale C (optionnelle)

SES : sciences économiques et sociales

SNT : sciences numériques et technologies

SVT : sciences de la vie et de la Terre

HORAIRES HEBDOMADAIRES ET ENSEIGNEMENTS EN 2^{de} GÉNÉRALE ET TECHNOLOGIQUE, 1^{re} ET T^{le} GÉNÉRALES (SUITE)

3 ENSEIGNEMENTS DE SPÉCIALITÉ EN 1^{re} AU CHOIX PARI : 2 ENSEIGNEMENTS DE SPÉCIALITÉ EN T^{le} AU CHOIX PARI :	2^{de}	1^{re}	T^{le}
Arts (au choix parmi : arts plastiques ; cinéma-audiovisuel ; histoire des arts ; danse ; musique ; théâtre)	-	4 h	6 h
Biologie-écologie ⁴	-	4 h	6 h
Éducation physique, pratiques et culture sportives	-	4 h	6 h
Histoire-géographie, géopolitique et sciences politiques	-	4 h	6 h
Humanités, littérature et philosophie	-	4 h	6 h
Langues, littératures et cultures étrangères et régionales	-	4 h	6 h
Littératures et langues et cultures de l'Antiquité	-	4 h	6 h
Mathématiques	-	4 h	6 h
Numérique et sciences informatiques	-	4 h	6 h
Physique-chimie	-	4 h	6 h
SVT	-	4 h	6 h
Sciences de l'ingénieur*	-	4 h	6 h
Sciences économiques et sociales	-	4 h	6 h
1 ENSEIGNEMENT OPTIONNEL EN 1^{re} ET T^{le} AU CHOIX PARI :	2^{de}	1^{re}	T^{le}
LVC ^{1;2}	-	3 h	3 h
LCA : latin ou grec ³	-	3 h	3 h
EPS	-	3 h	3 h
Arts (au choix parmi : arts plastiques ; cinéma-audiovisuel ; histoire des arts ; danse ; musique ; théâtre)	-	3 h	3 h
LSF	-	3 h	3 h
Hippologie et équitation ⁴	-	3 h	3 h
Agronomie, économie, territoires ⁴	-	3 h	3 h
Pratiques sociales et culturelles ⁴	-	3 h	3 h
1 ENSEIGNEMENT OPTIONNEL EN T^{le} AU CHOIX PARI :	2^{de}	1^{re}	T^{le}
Mathématiques complémentaires	-	-	3 h
Mathématiques expertes	-	-	3 h
Droit et grands enjeux du monde contemporain	-	-	3 h

1. La langue vivante B ou C peut être étrangère ou régionale.

2. Enseignement auquel peut s'ajouter 1 h avec un assistant en langue.

3. Les enseignements optionnels de LCA latin et grec peuvent être choisis en plus des enseignements optionnels suivis par ailleurs.

4. Enseignement assuré uniquement dans les lycées d'enseignement général et technologique agricole.

* Enseignement complété de 2 h de sciences physiques.

SIGLES

EATDD : écologie-agronomie-territoires-développement durable, enseignement proposé dans les établissements sous tutelle du ministère de l'Agriculture et de Souveraineté alimentaire

EMC : enseignement moral et civique

EPS : éducation physique et sportive

LCA : langues et cultures de l'Antiquité

LSF : langue des signes française

LVA : langue vivante étrangère A (obligatoire)

LVB : langue vivante étrangère ou régionale B (obligatoire)

LVC : langue vivante étrangère ou régionale C (optionnelle)

SES : sciences économiques et sociales

SNT : sciences numériques et technologies

SVT : sciences de la vie et de la Terre

HORAIRES HEBDOMADAIRES ET ENSEIGNEMENTS EN 2^{de} GÉNÉRALE ET TECHNOLOGIQUE, 1^{re} ET T^{le} TECHNOLOGIQUES

ENSEIGNEMENTS COMMUNS		2 ^{de}	1 ^{re}	T ^{le}
Français		4 h	3 h/3 h 30**	-
Philosophie		-	-	2 h
Histoire-géographie		3 h	1 h 30	1 h 30
LVA et LVB ^{1;2}		5 h 30/5 h*	4 h*/3 h 30**	4 h*/3 h 30**
SES		1 h 30	-	-
Mathématiques		4 h/3 h*	3 h	3 h
Physique-chimie		3 h	-	-
SVT		1 h 30	-	-
EPS		2 h	2 h	2 h
EMC		18 h/an	18 h/an	18 h/an
SNT		1 h 30	-	-
Sciences*		3 h	-	-
Économie et gestion hôtelière*		2 h	-	-
Sciences et technologies des services*		4 h	-	-
Sciences et technologie culinaires*		4 h	-	-
Stage en milieu professionnel (initiation ou application)*		4 semaines	-	-
Éducation socioculturelle ³		-	1 h	1 h
TIM ⁵		-	30 min	30 min
Pluridisciplinarité ³		-	155 h/an	155 h/an
3 ENSEIGNEMENTS DE SPÉCIALITÉ EN 1 ^{re} 2 ENSEIGNEMENTS DE SPÉCIALITÉ EN T ^{le}		2 ^{de}	1 ^{re}	T ^{le}
S2TMD	Économie, droit et environnement du spectacle vivant	-	3 h	-
	Culture et sciences chorégraphiques ou musicales ou théâtrales	-	5 h 30	7 h
	Pratique chorégraphique ou musicale ou théâtrale	-	5 h 30	7 h
ST2S	Physique-chimie pour la santé	-	3 h	-
	Biologie et physiopathologie humaines	-	5 h	-
	Chimie, biologie et physiopathologie humaines	-	-	8 h
	Sciences et techniques sanitaires et sociales	-	7 h	8 h

1. La langue vivante B ou C peut être étrangère ou régionale.

2. Enseignement auquel peut s'ajouter 1 h avec un assistant en langue.

3. Enseignement assuré uniquement dans les lycées d'enseignement général et technologique agricole.

* Horaires spécifiques à la 2^{de} STHR. La LVA ou la LVB est obligatoirement l'anglais.

** Dont 1 h d'ETLV.

*** Cet enseignement peut s'ajouter aux deux enseignements optionnels déjà choisis.

SIGLES

EMC: enseignement moral et civique

EPS: éducation physique et sportive

ETLV: enseignement technologique en langue vivante A

LCA: langues et cultures de l'Antiquité

LSF: langue des signes française

LVA: langue vivante étrangère A (obligatoire)

LVB: langue vivante étrangère ou régionale B (obligatoire)

LVC: langue vivante étrangère ou régionale C (optionnelle)

TIM: technologies de l'informatique et du multimédia

HORAIRES HEBDOMADAIRES ET ENSEIGNEMENTS EN 2^{de} GÉNÉRALE ET TECHNOLOGIQUE, 1^{re} ET T^{le} TECHNOLOGIQUES (SUITE)

STD2A	Physique-chimie	-	2 h	-
	Outils et langage numérique	-	2 h	-
	Design et métiers d'art	-	14 h	-
	Analyse et méthode en design	-	-	9 h
	Conception et création en design et métiers d'art	-	-	9 h
STI2D	Innovation technologique	-	3 h	-
	Ingénierie et développement durable	-	9 h	-
	Ingénierie, innovation et développement durable (un enseignement au choix parmi : architecture et construction ; énergies et environnement ; innovation technologique et écoconception ; systèmes d'information et numériques)	-	-	12 h
	Physique-chimie et mathématiques	-	6 h	6 h
STL	Physique-chimie et mathématiques	-	5 h	5 h
	Biochimie-biologie	-	4 h	-
	Biotechnologie ou sciences physiques et chimiques en laboratoire	-	9 h	-
	Biochimie-biologie-biotechnologie ou sciences physiques et chimiques en laboratoire	-	-	13 h
STMG	Sciences de gestion et numérique	-	7 h	-
	Management	-	4 h	-
	Management, sciences de gestion et numérique (un enseignement au choix parmi : gestion et finance ; mercatique-marketing ; ressources humaines et communication ; systèmes d'information de gestion)	-	-	10 h
	Droit et économie	-	4 h	6 h
STHR	Enseignement scientifique alimentation-environnement	-	3 h	-
	Sciences et technologies culinaires et des services	-	10 h	-
	Sciences et technologies culinaires et des services-enseignement scientifique alimentation - environnement	-	-	13 h
	Économie-gestion hôtelière	-	5 h	5 h
STAV ³	Gestion des ressources et de l'alimentation	-	6 h 45	6 h 45
	Territoires et sociétés	-	2 h 30	-
	Technologie	-	3 h	-
	Territoires et technologie	-	-	4 h 30
2 ENSEIGNEMENTS OPTIONNELS AU CHOIX PARI :		2^{de}	1^{re}	T^{le}
Arts (au choix parmi : arts plastiques ; cinéma-audiovisuel ; histoire des arts ; danse ; musique ; théâtre)		3 h*	3 h	3 h
Atelier artistique*		-	72 h/an	72 h/an
Droit et grands enjeux du monde contemporain		-	-	3 h
EPS		3 h*	3 h	3 h
LCA : latin ou grec		3 h*	3 h***	3 h***
LVC ⁴		3 h*	3 h	3 h
LSF		3 h*	3 h	3 h
Pratiques sociales et culturelles ³		-	3 h	3 h
Hippologie et équitation ³		-	3 h	3 h
Pratiques professionnelles ³		-	3 h	3 h

1. La langue vivante B ou C peut être étrangère ou régionale.

2. Enseignement auquel peut s'ajouter 1 h avec un assistant en langue.

3. Enseignement assuré uniquement dans les lycées d'enseignement général et technologique agricole.

4. La langue vivante C peut être étrangère ou régionale.

* Horaires spécifiques à la 2^{de} STHR. La LVA ou la LVB est obligatoirement l'anglais.

** Dont 1 h d'ETLV.

*** Cet enseignement peut s'ajouter aux deux enseignements optionnels déjà choisis.

OÙ SE FORMER ?

LES ÉTABLISSEMENTS PUBLICS

Source des données : open data ONISEP - extraction du 20/09/2022 (susceptible de modifications).

08 ARDENNES

BAZEILLES



Lycée polyvalent de Bazeilles

Parc de Montvillers

BP 45036

08207 BAZEILLES

☎ 03 24 27 43 00

📍 <https://sitetab3.ac-reims.fr/lyc-bazeilles>

🏠 Internat fille-garçon

Diplôme préparé

- ▷ Bac STHR (seconde spécifique)

Classe de seconde spécifique

- ▷ Seconde spécifique conduisant au bac STHR (Sciences et Technologies de l'Hôtellerie et de la Restauration)

Section particulière

- ▷ Sections européennes : allemand, anglais

CHARLEVILLE-MÉZIÈRES



Lycée Chanzy

13 rue Delvincourt

08000 CHARLEVILLE-MÉZIÈRES

☎ 03 24 33 21 65

📍 <http://www.chanzy.net>

🏠 Internat fille-garçon

Diplôme préparé

- ▷ Bac général

Langues vivantes

- ▷ LVA : allemand, anglais
- ▷ LVB : allemand, anglais, espagnol
- ▷ LVC : allemand, espagnol

Enseignements optionnels en 2de

Enseignement général

- ▷ Arts : arts plastiques, cinéma-audiovisuel, théâtre
- ▷ Éducation physique et sportive
- ▷ Langues et cultures de l'Antiquité : grec
- ▷ Langues et cultures de l'Antiquité : latin
- ▷ Langue vivante C : allemand, espagnol

Enseignements de spécialité en 1ère générale

- ▷ Arts : arts plastiques, cinéma-audiovisuel, danse, histoire des arts, musique, théâtre
- ▷ Éducation physique, pratiques et culture sportives
- ▷ Histoire-géographie, géopolitique et sciences politiques
- ▷ Humanités, littératures et philosophie
- ▷ Langues, littératures et cultures étrangères et régionales : anglais, allemand
- ▷ Mathématiques
- ▷ Numériques et sciences informatiques
- ▷ Physique-chimie
- ▷ Sciences de la vie et de la terre
- ▷ Sciences économiques et sociales

Sections particulières

- ▷ Section européenne : anglais
- ▷ Section sportive : athlétisme



Lycée Monge

2 avenue de Saint Julien

08000 CHARLEVILLE-MÉZIÈRES

☎ 03 24 52 69 69

📍 <https://lyc-monge.monbureaunumerique.fr>

🏠 Internat fille-garçon

Diplômes préparés

- ▷ Abibac (double délivrance des baccalauréats français et allemand)
- ▷ Bac général
- ▷ Bac STMG spécialité gestion et finance
- ▷ Bac STMG spécialité marketing
- ▷ Bac STMG spécialité ressources humaines et communication
- ▷ Bac STMG spécialité systèmes d'information de gestion

Langues vivantes

- ▷ LVA : allemand, anglais
- ▷ LVB : allemand, anglais, espagnol, italien
- ▷ LVC : italien

Enseignements optionnels en 2de

Enseignement général

- ▷ Arts : danse
- ▷ Langue vivante C : italien
- ▷ Éducation physique et sportive
- ▷ Langues et cultures de l'Antiquité : latin

Enseignement technologique

- ▷ Management et gestion

Enseignements de spécialité en 1ère générale

- ▶ Arts : arts plastiques, cinéma-audiovisuel, danse, histoire des arts, musique, théâtre
- ▶ Histoire-géographie, géopolitique et sciences politiques
- ▶ Humanités, littératures et philosophie
- ▶ Langues, littératures et cultures étrangères et régionales : anglais - monde contemporain
- ▶ Littérature et langues et cultures de l'Antiquité
- ▶ Mathématiques
- ▶ Numériques et sciences informatiques
- ▶ Physique-chimie
- ▶ Sciences de la vie et de la terre
- ▶ Sciences économiques et sociales

Sections particulières

- ▶ Sections européennes : allemand, italien
- ▶ Sections sportives : basket, football

Lycée polyvalent François Bazin
145 avenue Charles de Gaulle
08013 CHARLEVILLE-MÉZIÈRES

☎ 03 24 56 81 56

📍 <https://lyc-bazin.monbureaunumerique.fr>

🏠 Internat fille-garçon

Diplômes préparés

- ▶ Bac général
- ▶ Bac STI2D spécialité architecture et construction
- ▶ Bac STI2D spécialité énergie et environnement
- ▶ Bac STI2D spécialité innovation technologique et éco-conception
- ▶ Bac STI2D spécialité systèmes d'information et numérique

Langues vivantes

- ▶ LVA : allemand, anglais
- ▶ LVB : allemand, anglais, espagnol, italien

Enseignements optionnels en 2de

Enseignement général

- ▶ Arts : histoire des arts, théâtre
- ▶ Éducation physique et sportive

Enseignement technologique

- ▶ Biotechnologies
- ▶ Création et innovation technologiques
- ▶ Sciences de l'ingénieur
- ▶ Sciences et laboratoire

Enseignements de spécialité en 1ère générale

- ▶ Arts : arts plastiques, cinéma-audiovisuel, danse, histoire des arts, musique, théâtre
- ▶ Histoire-géographie, géopolitique et sciences politiques
- ▶ Humanités, littératures et philosophie
- ▶ Langues, littératures et cultures étrangères et régionales : anglais
- ▶ Mathématiques
- ▶ Numérique et sciences informatiques
- ▶ Physique-chimie
- ▶ Sciences de l'ingénieur
- ▶ Sciences de la vie et de la terre
- ▶ Sciences économiques et sociales

Sections particulières

- ▶ Section européenne : anglais
- ▶ Section sportive : tennis de table

Lycée Sévigné
14 rue Mme de Sévigné
08013 CHARLEVILLE-MÉZIÈRES
☎ 03 24 59 83 00
📍 <https://www.lyceesevigne.com/>
🏠 Internat fille-garçon

Diplômes préparés

- ▶ Bac général
- ▶ Bac STMG spécialité gestion et finance
- ▶ Bac STMG spécialité marketing
- ▶ Bac STMG spécialité ressources humaines et communication
- ▶ Bac ST2S
- ▶ Bac STL spécialité biochimie, biologie, biotechnologie
- ▶ Bac STL spécialité sciences physiques et chimiques en laboratoire

Langues vivantes

- ▶ LVA : allemand, anglais
- ▶ LVB : allemand, anglais, espagnol
- ▶ LVC : italien

Enseignements optionnels en 2de

Enseignement général

- ▶ Arts : cinéma-audiovisuel, musique
- ▶ Langue vivante C : italien
- ▶ Langues et cultures de l'Antiquité : grec
- ▶ Langues et cultures de l'Antiquité : latin

Enseignements de spécialité en 1ère générale

- ▶ Arts : arts plastiques, cinéma-audiovisuel, danse, histoire des arts, musique, théâtre
- ▶ Éducation physique, pratiques et culture sportives
- ▶ Histoire-géographie, géopolitique et sciences politiques
- ▶ Humanités, littératures et philosophie
- ▶ Langues, littératures et cultures étrangères et régionales : allemand, anglais, anglais - monde contemporain
- ▶ Mathématiques
- ▶ Numérique et sciences informatiques
- ▶ Physique-chimie
- ▶ Sciences de la vie et de la terre
- ▶ Sciences économiques et sociales

Section particulière

- ▶ Section européenne : espagnol



GIVET

Lycée Vauban
15 rue André Bousy
08600 GIVET



03 24 42 09 42



<https://cite-vauban.monbureaunumerique.fr>



Externat

Diplôme préparé

- ▷ Bac général

Langues vivantes

- ▷ LVA : allemand, anglais
- ▷ LVB : allemand, anglais, espagnol
- ▷ LVC : espagnol

Enseignements optionnels en 2de**Enseignement général**

- ▷ Langues et cultures de l'Antiquité : grec
- ▷ Langues et cultures de l'Antiquité : latin
- ▷ Langue vivante C : espagnol

Enseignement technologique

- ▷ Création et innovation technologiques
- ▷ Santé et social

Enseignements de spécialité en 1ère générale

- ▷ Histoire-géographie, géopolitique et sciences politiques
- ▷ Humanités, littératures et philosophie
- ▷ Langues, littératures et cultures étrangères et régionales : espagnol
- ▷ Littérature et langues et cultures de l'Antiquité
- ▷ Mathématiques
- ▷ Physique-chimie
- ▷ Sciences de la vie et de la terre
- ▷ Sciences économiques et sociales

Section particulière

- ▷ Section européenne : anglais

RETHEL

Lycée agricole
Route de Novion
08300 RETHEL



03 24 39 60 00



<http://lycee.cense08.fr>



Internat fille-garçon

Diplômes préparés

- ▷ Bac général spécialité écologie-agronomie et territoires
- ▷ Bac STAV

Langues vivantes

- ▷ LVA : allemand, anglais, espagnol
- ▷ LVB : allemand, anglais, espagnol

Enseignements optionnels en 2de**Enseignement général**

- ▷ Écologie, agronomie, territoires, développement durable

Enseignement agricole

- ▷ Hippologie et équitation ou autres pratiques sportives

Enseignements de spécialité en 1ère générale

- ▷ Biologie-écologie
- ▷ Mathématiques
- ▷ Physique-chimie

Section particulière

- ▷ Section sportive : équitation



Lycée polyvalent Paul Verlaine
19 rue Normandie Niemen
BP 5134

08305 RETHEL



03 24 39 50 30



<http://www.lyceeverlaine-rethel.fr>



Internat fille-garçon

Diplômes préparés

- ▷ Bac général
- ▷ Bac STMG spécialité gestion et finance
- ▷ Bac STMG spécialité marketing

Langues vivantes

- ▷ LVA : allemand, anglais
- ▷ LVB : allemand, anglais, espagnol
- ▷ LVC : espagnol

Enseignements optionnels en 2de**Enseignement général**

- ▷ Arts : arts plastiques
- ▷ Langue vivante C : espagnol
- ▷ Éducation physique et sportive

Enseignement technologique

- ▷ Sciences de l'ingénieur

Enseignements de spécialité en 1ère générale

- ▷ Arts : arts plastiques
- ▷ Histoire-géographie, géopolitique et sciences politiques
- ▷ Humanités, littératures et philosophie
- ▷ Langues, littératures et cultures étrangères et régionales : anglais
- ▷ Mathématiques
- ▷ Physique-chimie
- ▷ Sciences de la vie et de la terre
- ▷ Sciences de l'ingénieur
- ▷ Sciences économiques et sociales

Sections particulières

- ▷ Section sportive : football
- ▷ Unité localisée pour l'inclusion scolaire

REVIN

Lycée polyvalent Jean Moulin
 996 avenue de la cité scolaire
 BP 24
 08501 REVIN
 03 24 42 65 00
 Internat fille-garçon
<https://lyc-moulin-revin.monbureaunumerique.fr>
 Internat fille-garçon

Diplômes préparés

- ▷ Bac général
- ▷ Bac STMG spécialité gestion et finance
- ▷ Bac STMG spécialité marketing
- ▷ Bac STMG spécialité ressources humaines et communication

Langues vivantes

- ▷ LVA : anglais
- ▷ LVB : allemand, espagnol, italien
- ▷ LVC : espagnol, italien

Enseignements optionnels en 2de

Enseignement général

- ▷ Langue vivante C : espagnol, italien
- ▷ Langues et cultures de l'Antiquité : latin

Enseignement technologique

- ▷ Atelier artistique
- ▷ Management et gestion
- ▷ Sciences et laboratoire

Enseignements de spécialité en 1ère générale

- ▷ Histoire-géographie, géopolitique et sciences politiques
- ▷ Humanités, littératures et philosophie
- ▷ Langues, littératures et cultures étrangères et régionales : anglais
- ▷ Mathématiques
- ▷ Physique-chimie
- ▷ Sciences de la vie et de la terre
- ▷ Sciences économiques et sociales

Sections particulières

- ▷ Sections européennes : allemand, anglais, italien
- ▷ Sections sportives : canoë-kayak



SAINT-LAURENT

Lycée agricole du Balcon des Ardennes
 27 rue du muguet
 08090 SAINT-LAURENT
 03 24 57 49 26
<http://www.lebalcon.fr>
 Internat fille-garçon

Diplôme préparé

- ▷ Bac STAV

Langues vivantes

- ▷ LVA : anglais
- ▷ LVB : allemand, espagnol

Enseignements optionnels en 2de

Enseignement général

- ▷ Écologie, agronomie, territoires, développement durable

Enseignement agricole

- ▷ Hippologie et équitation ou autres pratiques sportives
- ▷ Pratiques professionnelles
- ▷ Pratiques sociales et culturelles

SEDAN

Lycée Pierre Bayle
 2 rue Dominique Billaudelle
 08200 SEDAN
 03 24 27 39 95
<https://lyc-bayle.monbureaunumerique.fr>
 Internat fille-garçon

Diplômes préparés

- ▷ Bac général
- ▷ Bac STMG spécialité gestion et finance
- ▷ Bac STMG spécialité marketing
- ▷ Bac STMG spécialité ressources humaines et communication
- ▷ Bac STI2D spécialité énergie et environnement
- ▷ Bac STI2D spécialité systèmes d'information et numérique

Langues vivantes

- ▷ LVA : allemand, anglais
- ▷ LVB : allemand, anglais, espagnol, italien
- ▷ LVC : allemand, espagnol, italien

Enseignements optionnels en 2de

Enseignement général

- ▷ Arts : théâtre
- ▷ Langue vivante C : allemand, espagnol, italien
- ▷ Éducation physique et sportive
- ▷ Langues et cultures de l'Antiquité : grec
- ▷ Langues et cultures de l'Antiquité : latin

Enseignement technologique

- ▷ Création et innovation technologiques
- ▷ Management et gestion
- ▷ Sciences de l'ingénieur

Enseignements de spécialité en 1ère générale

- Éducation physique, pratiques et culture sportives
- Histoire-géographie, géopolitique et sciences politiques
- Humanités, littératures et philosophie
- Langues, littératures et cultures étrangères et régionales : allemand, anglais
- Littérature et langues et cultures de l'Antiquité
- Mathématiques
- Numérique et sciences informatiques
- Physique-chimie
- Sciences de la vie et de la terre
- Sciences de l'ingénieur
- Sciences économiques et sociales

Sections particulières

- Section européenne : anglais
- Section sportive : football

VOUZIERS**Lycée général Thomas Masaryk**

35 rue Bournizet
BP 52
08400 VOUZIERS



03 24 71 70 30



<https://cite-vouziers.monbureaunumerique.fr>



Internat fille-garçon

Diplôme préparé

- Bac général

Langues vivantes

- LVA : anglais
- LVB : allemand, espagnol
- LVC : espagnol

Enseignements optionnels en 2de**Enseignement général**

- Langue vivante C : espagnol
- Éducation physique et sportive
- Langues et cultures de l'Antiquité : latin

Enseignement technologique

- Création et innovation technologiques
- Sciences de l'ingénieur

Enseignements de spécialité en 1ère générale

- Histoire-géographie, géopolitique et sciences politiques
- Humanités, littératures et philosophie
- Langues, littératures et cultures étrangères et régionales : anglais, anglais - monde contemporain
- Littérature et langues et cultures de l'Antiquité
- Mathématiques
- Physique-chimie
- Sciences de la vie et de la terre
- Sciences économiques et sociales

10 AUBE**BAR-SUR-AUBE****Lycée polyvalent Gaston Bachelard**

33 rue Gaston Bachelard
BP 112

10202 BAR-SUR-AUBE



03 25 92 35 35



<https://cite-bachelard.monbureaunumerique.fr>



Internat d'excellence fille-garçon

Diplômes préparés

- Bac général
- Bac STMG spécialité gestion et finance
- Bac STMG spécialité marketing
- Bac STID2 spécialité énergie et environnement
- Bac STID2 spécialité systèmes d'information et numérique

Langues vivantes

- LVA : anglais
- LVB : allemand, espagnol

Enseignements optionnels en 2de**Enseignement général**

- Arts : cinéma-audiovisuel

Enseignements de spécialité en 1ère générale

- Arts : cinéma-audiovisuel
- Histoire-géographie, géopolitique et sciences politiques
- Humanités, littératures et philosophie
- Langues, littératures et cultures étrangères et régionales : anglais
- Mathématiques
- Physique-chimie
- Sciences de la vie et de la terre
- Sciences économiques et sociales

Sections particulières

- Section européenne : anglais
- Section sportive : football



ROMILLY-SUR-SEINE**Lycée Joliot-Curie**

1 rue Guy-Môquet
BP 6
10100 ROMILLY-SUR-SEINE

☎ 03 25 24 99 34

📍 lyc-joliot-curie-romilly.monbureau numerique.fr

🏠 Internat fille-garçon

Diplômes préparés

- ▷ Bac général
- ▷ Bac STMG spécialité gestion et finance
- ▷ Bac STMG spécialité marketing
- ▷ Bac STMG spécialité ressources humaines et communication
- ▷ Bac STI2D spécialité architecture et construction
- ▷ Bac STI2D spécialité énergie et environnement
- ▷ Bac STI2D spécialité innovation technologique et éco-conception

Langues vivantes

- ▷ LVA : anglais
- ▷ LVB : allemand, anglais, espagnol
- ▷ LVC : espagnol

Enseignements optionnels en 2de**Enseignement général**

- ▷ Arts : musique
- ▷ Langue vivante C : espagnol
- ▷ Langues et cultures de l'Antiquité : grec
- ▷ Langues et cultures de l'Antiquité : latin

Enseignement technologique

- ▷ Sciences de l'ingénieur

Enseignements de spécialité en 1ère générale

- ▷ Histoire-géographie, géopolitique et sciences politiques
- ▷ Humanités, littératures et philosophie
- ▷ Langues, littératures et cultures étrangères et régionales : anglais, anglais - monde contemporain, espagnol
- ▷ Littérature et langues et cultures de l'Antiquité
- ▷ Mathématiques
- ▷ Numérique et sciences informatiques
- ▷ Physique-chimie
- ▷ Sciences de la vie et de la terre
- ▷ Sciences de l'ingénieur
- ▷ Sciences économiques et sociales

Sections particulières

- ▷ Section européenne : anglais
- ▷ Sections sportives : football, rugby

SAINTE-SAVINE**Lycée Edouard Herriot**

Rue la maladière
BP 90248
10300 SAINTE-SAVINE

☎ 03 25 72 15 50

📍 http://www.lycee-edouard-herriot.com

🏠 Internat fille-garçon

Diplôme préparé

- ▷ Bac général
- ▷ Bac STMG spécialité marketing

Langues vivantes

- ▷ LVA : anglais
- ▷ LVB : allemand, espagnol
- ▷ LVC : russe

Enseignements optionnels en 2de**Enseignement général**

- ▷ Arts : danse, théâtre
- ▷ Langue vivante C : russe
- ▷ Langues et cultures de l'Antiquité : latin

Enseignements de spécialité en 1ère générale

- ▷ Arts : danse, théâtre
- ▷ Histoire-géographie, géopolitique et sciences politiques
- ▷ Humanités, littératures et philosophie
- ▷ Langues, littératures et cultures étrangères et régionales : anglais, anglais - monde contemporain
- ▷ Mathématiques
- ▷ Numérique et sciences informatiques
- ▷ Physique-chimie
- ▷ Sciences de la vie et de la terre
- ▷ Sciences économiques et sociales

Section particulière

- ▷ Section européenne : anglais

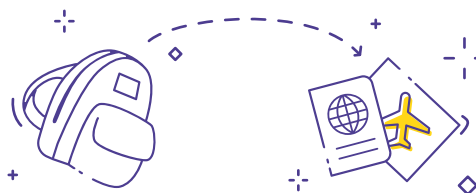

SAINT-POUANGE**Lycée agricole Charles Baltet**Route de Viélaines
10120 SAINT-POUANGE

03 25 41 64 00

<http://www.epldelaube.fr/lycee-de-st-pouange/>

Internat fille-garçon

Diplôme préparé

- ▷ Bac STAV

Langues vivantes

- ▷ LVA : anglais
- ▷ LVB : allemand, espagnol

Enseignements optionnels en 2de**Enseignement technologique**

- ▷ Écologie, agronomie, territoires, développement durable
- ▷ Pratiques professionnelles

Section particulière

- ▷ Section européenne : anglais

TROYES**Lycée Camille Claudel**28 rue des terrasses
BP 395

10026 TROYES



03 25 73 34 74

<http://lyc-camille-claudel-troyes.monbureaunumerique.fr>

Externat

Diplôme préparé

- ▷ Bac général

Langues vivantes

- ▷ LVA : anglais
- ▷ LVB : allemand, espagnol
- ▷ LVC : italien

Enseignements optionnels en 2de**Enseignement général**

- ▷ Langue vivante C : italien
- ▷ Éducation physique et sportive
- ▷ Langues et cultures de l'Antiquité : latin

Enseignements de spécialité en 1ère générale

- ▷ Histoire-géographie, géopolitique et sciences politiques
- ▷ Humanités, littératures et philosophie
- ▷ Langues, littératures et cultures étrangères et régionales : anglais, anglais - monde contemporain, espagnol
- ▷ Littérature et langues et cultures de l'Antiquité
- ▷ Mathématiques
- ▷ Physique-chimie
- ▷ Sciences de la vie et de la terre
- ▷ Sciences économiques et sociales

Section particulière

- ▷ Sections européennes : allemand, espagnol

**Lycée Chrestien de Troyes**3 rue de Québec
BP 1067

10009 TROYES



03 25 71 53 00

<http://www.lyceechrestientdetroyes.fr>

Internat fille-garçon

Diplômes préparés

- ▷ Bac général
- ▷ Bac STMG spécialité gestion et finance
- ▷ Bac STMG spécialité marketing
- ▷ Bac STMG spécialité ressources humaines et communication

Langues vivantes

- ▷ LVA : anglais
- ▷ LVB : allemand, espagnol, italien

Enseignements optionnels en 2de**Enseignement général**

- ▷ Éducation physique et sportive

Enseignements de spécialité en 1ère générale

- ▷ Éducation physique, pratiques et culture sportives
- ▷ Histoire-géographie, géopolitique et sciences politiques
- ▷ Humanités, littératures et philosophie
- ▷ Langues, littératures et cultures étrangères et régionales : anglais
- ▷ Mathématiques
- ▷ Numérique et sciences informatiques
- ▷ Physique-chimie
- ▷ Sciences de la vie et de la terre
- ▷ Sciences de l'ingénieur
- ▷ Sciences économiques et sociales

Sections particulières

- ▷ Sections européennes : anglais, espagnol
- ▷ Section sportive : football

**Lycée polyvalent Les Lombards**12 avenue des Lombards
BP 766

10025 TROYES



03 25 71 46 60

<https://lyc-les-lombards.monbureaunumerique.fr>

Internat fille-garçon

Diplômes préparés

- ▷ Bac général
- ▷ Bac STI2D spécialité architecture et construction
- ▷ Bac STI2D spécialité énergie et environnement
- ▷ Bac STI2D spécialité innovation technologique et éco-conception
- ▷ Bac STI2D spécialité systèmes d'information et numérique
- ▷ Bac STL spécialité biochimie, biologie, biotechnologie
- ▷ Bac STL spécialité sciences physiques et chimiques en laboratoire

Langues vivantes

- ▷ LVA : allemand, anglais
- ▷ LVB : allemand, anglais, espagnol, italien
- ▷ LVC : italien

Enseignements optionnels en 2de**Enseignement général**

- ▷ Langue vivante C : italien

Enseignement technologique

- ▷ Biotechnologies
- ▷ Création et innovation technologiques
- ▷ Sciences de l'ingénieur
- ▷ Sciences et laboratoire

Enseignements de spécialité en 1ère générale

- ▷ Arts : danse, musique
- ▷ Histoire-géographie, géopolitique et sciences politiques
- ▷ Humanités, littératures et philosophie
- ▷ Langues, littératures et cultures étrangères et régionales : anglais
- ▷ Mathématiques
- ▷ Numérique et sciences informatiques
- ▷ Physique-chimie
- ▷ Sciences de la vie et de la terre
- ▷ Sciences de l'ingénieur
- ▷ Sciences économiques et sociales

Sections particulières

- ▷ Brevet d'initiation aéronautique
- ▷ Section européenne : anglais
- ▷ Unité localisée pour l'inclusion scolaire

**Lycée polyvalent Marie de Champagne**
2 avenue Marie de Champagne
BP 393

10026 TROYES



03 25 71 78 00

lyc-marie-de-champagne.monbureaunumerique.fr

Internat fille-garçon

Diplômes préparés

- ▷ Bac général
- ▷ Bac STMG spécialité gestion et finance
- ▷ Bac STMG spécialité ressources humaines et communication
- ▷ Bac STMG spécialité système d'information et de gestion
- ▷ Bac ST2S

Langues vivantes

- ▷ LVA : allemand, anglais
- ▷ LVB : allemand, anglais, arabe, espagnol
- ▷ LVC : arabe, chinois
- ▷ Langue facultative : langue des signes française

Enseignements optionnels en 2de**Enseignement général**

- ▷ Arts : arts plastiques, cinéma-audiovisuel, musique
- ▷ Langue vivante C : arabe, chinois
- ▷ Langues et cultures de l'Antiquité : grec
- ▷ Langues et cultures de l'Antiquité : latin

Enseignement technologique

- ▷ Santé et social

Enseignements de spécialité en 1ère générale

- ▷ Arts : arts plastiques, musique
- ▷ Histoire-géographie, géopolitique et sciences politiques
- ▷ Humanités, littératures et philosophie
- ▷ Langues, littératures et cultures étrangères et régionales : anglais, espagnol
- ▷ Mathématiques
- ▷ Physique-chimie
- ▷ Sciences de la vie et de la terre
- ▷ Sciences économiques et sociales

Section particulière

- ▷ Sections européennes : anglais, espagnol

51 MARNE**AVIZE****Lycée viticole de la Champagne**

13 route d'Oger

51190 AVIZE



03 26 57 50 42

<http://www.avizeviticampus.fr>

Internat fille-garçon

Diplôme préparé

- ▷ Bac STAV

Langues vivantes

- ▷ LVA : anglais
- ▷ LVB : allemand, espagnol

Enseignements optionnels en 2de**Enseignement général**

- ▷ Écologie, agronomie, territoires, développement durable

Enseignement agricole

- ▷ Hippologie et équitation ou autres pratiques sportives
- ▷ Pratiques professionnelles

Sections particulières

- ▷ section européenne : anglais
- ▷ section sportive : football (arbitre)



CHÂLONS-EN-CHAMPAGNE**Lycée Etienne Oehmichen**

8 avenue du Mont Héry
51000 CHÂLONS-EN-CHAMPAGNE

☎ 03 26 69 23 00

📍 <https://lycee-etienne-oehmichen.fr>

🏠 Internat fille-garçon

Diplômes préparés

- ▷ Bac général
- ▷ Bac STI2D spécialité architecture et construction
- ▷ Bac STI2D spécialité énergie et environnement
- ▷ Bac STI2D spécialité innovation technologique et éco-conception
- ▷ Bac STI2D spécialité systèmes d'information et numérique
- ▷ Bac ST2S

Langues vivantes

- ▷ LVA : anglais
- ▷ LVB : allemand, espagnol, italien

Enseignements optionnels en 2de**Enseignement général**

- ▷ Éducation physique et sportive

Enseignement technologique

- ▷ Biotechnologies
- ▷ Création et innovation technologiques
- ▷ Santé et social
- ▷ Sciences de l'ingénieur

Enseignements de spécialité en 1ère générale

- ▷ Histoire-géographie, géopolitique et sciences politiques
- ▷ Mathématiques
- ▷ Numérique et sciences informatiques
- ▷ Physique-chimie
- ▷ Sciences de la vie et de la terre
- ▷ Sciences de l'ingénieur
- ▷ Sciences économiques et sociales

Sections particulières

- ▷ Section européenne : anglais
- ▷ Section sportive : escalade
- ▷ Unité localisée pour l'inclusion scolaire

**Lycée Pierre Bayen**

22 rue du Lycée
51000 CHÂLONS-EN-CHAMPAGNE

☎ 03 26 69 23 40

📍 <https://sitetab3.ac-reims.fr/lyc-bayen>

🏠 Internat fille-garçon

Diplômes préparés

- ▷ Abibac (double délivrance des baccalauréats français et allemand)
- ▷ Bac général
- ▷ Esabac (double délivrance des baccalauréats français et italien)

Langues vivantes

- ▷ LVA : allemand, anglais
- ▷ LVB : allemand, anglais, espagnol, italien
- ▷ LVC : espagnol, italien

Enseignements optionnels en 2de**Enseignement général**

- ▷ Arts : arts du cirque, arts plastiques, cinéma-audiovisuel, musique
- ▷ Éducation physique et sportive
- ▷ Langue vivante C : espagnol, italien
- ▷ Langues et cultures de l'Antiquité : latin

Enseignements de spécialité en 1ère générale

- ▷ Arts : arts du cirque, arts plastiques, cinéma-audiovisuel
- ▷ Histoire-géographie, géopolitique et sciences politiques
- ▷ Humanités, littératures et philosophie
- ▷ Langues, littératures et cultures étrangères et régionales : anglais, anglais - monde contemporain
- ▷ Mathématiques
- ▷ Physique-chimie
- ▷ Sciences de la vie et de la terre
- ▷ Sciences économiques et sociales

Section particulière

- ▷ Sections européennes : allemand, anglais

Lycée polyvalent Jean Talon

105 avenue Daniel Simonnot
51000 CHÂLONS-EN-CHAMPAGNE

☎ 03 26 69 27 99

📍 www.lyceejeantalon.fr

🏠 Internat fille-garçon

Diplômes préparés

- ▷ Bac général
- ▷ Bac STMG spécialité gestion et finance
- ▷ Bac STMG spécialité marketing
- ▷ Bac STMG spécialité ressources humaines et communication

Langues vivantes

- ▷ LVA : anglais
- ▷ LVB : anglais, espagnol, italien

Enseignements optionnels en 2de**Enseignement général**

- ▷ Éducation physique et sportive
- ▷ Langues et cultures de l'Antiquité : latin

Enseignement technologique

- ▷ Management et gestion
- ▷ Sciences et laboratoire

Enseignements de spécialité en 1ère générale

- ▷ Histoire-géographie, géopolitique et sciences politiques
- ▷ Langues, littératures et cultures étrangères et régionales : anglais - monde contemporain
- ▷ Littérature et langues et cultures de l'Antiquité
- ▷ Mathématiques
- ▷ Physique-chimie
- ▷ Sciences de la vie et de la terre
- ▷ Sciences économiques et sociales

Sections particulières

- ▷ Section européenne : anglais
- ▷ Section sportive : futsal

ÉPERNAY**Lycée polyvalent des métiers Stéphane Hessel**

8 rue Godart Roger
BP 506
51200 ÉPERNAY

☎ 03 26 55 26 94

📍 www.lycee-hessel.fr

🏠 Internat d'excellence fille-garçon

Diplômes préparés

- ▷ Bachibac (double délivrance des baccalauréats français et espagnol)
- ▷ Bac général
- ▷ Bac STMG spécialité gestion et finance
- ▷ Bac STMG spécialité marketing
- ▷ Bac STMG spécialité ressources humaines et communication
- ▷ Bac STI2D spécialité énergie et environnement
- ▷ Bac STI2D spécialité systèmes d'information et numérique
- ▷ Classe de 1ère STHR

Langues vivantes

- ▷ LVA : anglais, espagnol
- ▷ LVB : allemand, anglais, espagnol, italien
- ▷ LVC : espagnol, italien

Enseignements optionnels en 2de**Enseignement général**

- ▷ Arts : arts plastiques, musique
- ▷ Éducation physique et sportive
- ▷ Langue vivante C : espagnol, italien
- ▷ Langues et cultures de l'Antiquité : latin

Enseignement technologique

- ▷ Management et gestion
- ▷ Sciences de l'ingénieur
- ▷ Sciences et laboratoire

Enseignements de spécialité en 1ère générale

- ▷ Arts : arts plastiques
- ▷ Histoire-géographie, géopolitique et sciences politiques
- ▷ Humanités, littératures et philosophie
- ▷ Langues, littératures et cultures étrangères et régionales : anglais, espagnol
- ▷ Mathématiques
- ▷ Numérique et sciences informatiques
- ▷ Physique-chimie
- ▷ Sciences de la vie et de la terre
- ▷ Sciences de l'ingénieur
- ▷ Sciences économiques et sociales

Sections particulières

- ▷ Sections européennes : allemand, anglais, espagnol
- ▷ Unité localisée pour l'inclusion scolaire

REIMS**Lycée Clemenceau**

46 avenue Georges Clemenceau
51096 REIMS

☎ 03 26 85 00 64

📍 <https://lyc-clemenceau.monbureaunumerique.fr>

🏠 Internat fille-garçon

Diplôme préparé

- ▷ Bac général

Langues vivantes

- ▷ LVA : anglais
- ▷ LVB : allemand, espagnol, italien
- ▷ LVC : italien, japonais

Enseignements optionnels en 2de**Enseignement général**

- ▷ Arts : arts plastiques, cinéma-audiovisuel, histoire des arts, musique
- ▷ Langue vivante C : italien, japonais
- ▷ Langues et cultures de l'Antiquité : latin

Enseignements de spécialité en 1ère générale

- ▷ Arts : arts plastiques, cinéma-audiovisuel, histoire des arts, musique
- ▷ Histoire-géographie, géopolitique et sciences politiques
- ▷ Humanités, littératures et philosophie
- ▷ Langues, littératures et cultures étrangères et régionales : anglais, anglais - monde contemporain, espagnol
- ▷ Littérature et langues et cultures de l'Antiquité
- ▷ Mathématiques
- ▷ Physique-chimie
- ▷ Sciences de la vie et de la terre
- ▷ Sciences économiques et sociales

Section particulière

- ▷ Sections européennes : anglais, espagnol

Lycée Colbert
56 rue du Docteur Schweitzer
51096 REIMS
☎ 03 26 09 15 80
📍 <https://lyc-colbert-reims.monbureaunumerique.fr>
🏠 Externat

Diplômes préparés

- ▷ Bac général
- ▷ Bac STMG spécialité marketing

Langues vivantes

- ▷ LVA : anglais
- ▷ LVB : allemand, espagnol
- ▷ LVC : italien

Enseignements optionnels en 2de

Enseignement général

- ▷ Arts : arts plastiques
- ▷ Éducation physique et sportive
- ▷ Langue vivante C : italien
- ▷ Langues et cultures de l'Antiquité : latin

Enseignement technologique

- ▷ Management et gestion

Enseignements de spécialité en 1ère générale

- ▷ Arts : arts plastiques
- ▷ Histoire-géographie, géopolitique et sciences politiques
- ▷ Humanités, littératures et philosophie
- ▷ Langues, littératures et cultures étrangères et régionales : anglais
- ▷ Littérature, langues et cultures de l'Antiquité
- ▷ Mathématiques
- ▷ Numérique et sciences informatiques
- ▷ Physique-chimie
- ▷ Sciences de la vie et de la terre
- ▷ Sciences économiques et sociales

Sections particulières

- ▷ Sections européennes : allemand, anglais
- ▷ Section sportive : football



Lycée Jean Jaurès
17 rue Ruinart de Brimont
BP 10338
51062 REIMS
☎ 03 26 40 22 50
📍 <http://lyceejeanjauresreims.fr>
🏠 Internat fille-garçon

Diplômes préparés

- ▷ Abibac (double délivrance des baccalauréats français et allemand)
- ▷ Bac général
- ▷ Bac S2TMD option danse
- ▷ Bac S2TMD option musique

Langues vivantes

- ▷ LVA : allemand, anglais, espagnol
- ▷ LVB : allemand, anglais, espagnol
- ▷ LVC : chinois, espagnol, portugais, russe

Enseignements optionnels en 2de

Enseignement général

- ▷ Arts : arts plastiques, musique
- ▷ Langue vivante C : chinois, espagnol, portugais, russe
- ▷ Langues et cultures de l'Antiquité : grec
- ▷ Langues et cultures de l'Antiquité : latin

Enseignement technologique

- ▷ Culture et pratique de la danse
- ▷ Culture et pratique de la musique

Enseignements de spécialité en 1ère générale

- ▷ Arts : arts plastiques
- ▷ Histoire-géographie, géopolitique et sciences politiques
- ▷ Humanités, littératures et philosophie
- ▷ Langues, littératures et cultures étrangères et régionales : anglais, anglais - monde contemporain
- ▷ Littérature et langues et cultures de l'Antiquité
- ▷ Mathématiques
- ▷ Physique-chimie
- ▷ Sciences de la vie et de la terre
- ▷ Sciences économiques et sociales

Section particulière

- ▷ Sections européennes : allemand, anglais, espagnol

Lycée Libergier
55 rue Libergier
51100 REIMS

☎ 03 26 77 61 61
📍 <https://lyc-libergier.monbureaunumerique.fr>
🏠 Internat fille-garçon

Diplômes préparés

- ▷ Bac général
- ▷ Bac STMG spécialité gestion et finance
- ▷ Bac STMG spécialité marketing
- ▷ Bac STMG spécialité ressources humaines et communication
- ▷ Bac ST2S
- ▷ Bac STL spécialité biochimie, biologie, biotechnologie
- ▷ Bac STL spécialité sciences physiques et chimiques en laboratoire

Langues vivantes

- ▷ LVA : allemand, anglais
- ▷ LVB : allemand, anglais, espagnol, italien

Enseignements optionnels en 2de

Enseignement général

- ▷ Arts : arts plastiques

Enseignement technologique

- ▷ Biotechnologies
- ▷ Management et gestion
- ▷ Santé et social
- ▷ Sciences et laboratoire

Enseignements de spécialité en 1ère générale

- ▷ Histoire-géographie, géopolitique et sciences politiques
- ▷ Humanités, littératures et philosophie
- ▷ Langues, littératures et cultures étrangères et régionales : anglais, anglais - monde contemporain
- ▷ Mathématiques
- ▷ Numérique et sciences informatiques
- ▷ Physique-chimie
- ▷ Sciences de la vie et de la terre
- ▷ Sciences économiques et sociales

Section particulière

- ▷ Sections européennes : anglais, espagnol

Lycée Marc Chagall
60 chaussée Saint Martin
51726 REIMS

☎ 03 26 82 15 95
📍 <http://www.lycee-marc-chagall.fr>
🏠 Internat fille-garçon

Diplômes préparés

- ▷ Bac français international
- ▷ Bac général
- ▷ Bac STD2A

Langues vivantes

- ▷ LVA : allemand, anglais, russe
- ▷ LVB : allemand, anglais, espagnol, russe
- ▷ LVC : espagnol, italien

Enseignements optionnels en 2de

Enseignement général

- ▷ Arts : théâtre
- ▷ Langue vivante C : espagnol, italien
- ▷ Langues et cultures de l'Antiquité : latin

Enseignement technologique

- ▷ Création et culture-design

Enseignements de spécialité en 1ère générale

- ▷ Arts : théâtre
- ▷ Histoire-géographie, géopolitique et sciences politiques
- ▷ Humanités, littératures et philosophie
- ▷ Langues, littératures et cultures étrangères et régionales : anglais, anglais - monde contemporain
- ▷ Mathématiques
- ▷ Numérique et sciences informatiques
- ▷ Physique-chimie
- ▷ Sciences de la vie et de la terre
- ▷ Sciences économiques et sociales

Sections particulières

- ▷ Section internationale de classe de seconde : anglais
- ▷ Section européenne : anglais

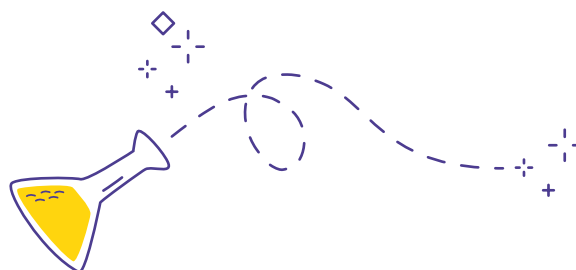

**Lycée polyvalent François Arago**1 rue François Arago
51095 REIMS

☎ 03 26 06 40 25

📍 <http://www.lyceearago.net>

🏠 Internat fille-garçon

Diplômes préparés

- ▷ Bac général
- ▷ Bac STI2D spécialité architecture et construction
- ▷ Bac STI2D spécialité énergie et environnement

Langues vivantes

- ▷ LVA : allemand, anglais
- ▷ LVB : allemand, anglais, espagnol

Enseignements optionnels en 2de**Enseignement technologique**

- ▷ Création et innovation technologiques
- ▷ Management et gestion

Enseignements de spécialité en 1ère générale

- ▷ Éducation physique, pratiques et culture sportives
- ▷ Histoire-géographie, géopolitique et sciences politiques
- ▷ Mathématiques
- ▷ Numériques et sciences informatiques
- ▷ Physique-chimie
- ▷ Sciences de la vie et de la terre
- ▷ Sciences de l'ingénieur
- ▷ Sciences économiques et sociales

Section particulière

- ▷ Section européenne : anglais

**Lycée Franklin Roosevelt**10 rue Roosevelt
51100 REIMS

☎ 03 26 86 70 90

📍 <https://lyc-roosevelt-reims.monbureaunumerique.fr>

🏠 Internat fille-garçon

Diplômes préparés

- ▷ Bac général
- ▷ Bac STMG spécialité gestion et finance
- ▷ Bac STMG spécialité marketing
- ▷ Bac STMG spécialité ressources humaines et communication
- ▷ Bac STMG spécialité systèmes d'information de gestion
- ▷ Bac STI2D spécialité architecture et construction
- ▷ Bac STI2D spécialité énergie et environnement
- ▷ Bac STI2D spécialité innovation technologique et éco-conception
- ▷ Bac STI2D spécialité systèmes d'information et numérique

Langues vivantes

- ▷ LVA : allemand, anglais
- ▷ LVB : allemand, anglais, espagnol

Enseignements optionnels en 2de**Enseignement général**

- ▷ Arts : danse, théâtre

Enseignement technologique

- ▷ Création et innovation technologiques
- ▷ Management et gestion
- ▷ Sciences de l'ingénieur

Enseignements de spécialité en 1ère générale

- ▷ Arts : danse
- ▷ Histoire-géographie, géopolitique et sciences politiques
- ▷ Humanités, littérature et philosophie
- ▷ Langues, littératures et cultures étrangères et régionales : anglais
- ▷ Mathématiques
- ▷ Numérique et sciences informatiques
- ▷ Physique-chimie
- ▷ Sciences de la vie et de la terre
- ▷ Sciences de l'ingénieur
- ▷ Sciences économiques et sociales

Section particulière

- ▷ Section européenne : anglais

SÉZANNE**Lycée polyvalent la Fontaine du Vé**Rue de la fontaine du Vé
BP 99

51122 SÉZANNE

☎ 03 26 80 65 10

📍 <http://lpo.fontaine-du-ve.com>

🏠 Internat fille-garçon

Diplôme préparé

- ▷ Bac général

Langues vivantes

- ▷ LVA : allemand, anglais
- ▷ LVB : allemand, anglais, espagnol

Enseignements optionnels en 2de**Enseignement général**

- ▷ Arts : cinéma-audiovisuel, théâtre
- ▷ Langues et cultures de l'Antiquité : latin

Enseignement technologique

- ▷ Création et innovation technologiques
- ▷ Sciences de l'ingénieur
- ▷ Sciences et laboratoire

Enseignements de spécialité en 1ère générale

- ▷ Arts : cinéma-audiovisuel
- ▷ Histoire-géographie, géopolitique et sciences politiques
- ▷ Humanités, littératures et philosophie
- ▷ Langues, littératures et cultures étrangères et régionales : anglais
- ▷ Littérature et langues et cultures de l'Antiquité
- ▷ Mathématiques
- ▷ Physique-chimie
- ▷ Sciences de la vie et de la terre
- ▷ Sciences de l'ingénieur
- ▷ Sciences économiques et sociales

Section particulière

- ▷ Unité localisée pour l'inclusion scolaire

SOMME-VESLE

Lycée de la Nature et du Vivant de Somme Vesle
Route départementale 3
51460 SOMME-VESLE

☎ 03 26 68 66 00

📍 <https://eplefpachalonsenchampagne.fr/le-lycee>

🏠 Internat fille-garçon

Diplômes préparés

- ▷ Bac général
- ▷ Bac STAV

Langues vivantes

- ▷ LVA : allemand, anglais
- ▷ LVB : allemand, anglais, espagnol

Enseignements optionnels en 2de**Enseignement général**

- ▷ Écologie, agronomie, territoires, développement durable

Enseignement agricole

- ▷ Hippologie et équitation ou autres pratiques sportives

Enseignements de spécialité en 1ère générale

- ▷ Biologie-écologie
- ▷ Mathématiques
- ▷ Physique-chimie

Section particulière

- ▷ Section sportive : handball

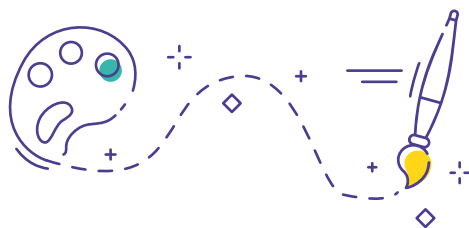
**VITRY-LE-FRANÇOIS**

Lycée François 1er

Faubourg de Vitry le Brûlé

BP 90406

51308 VITRY-LE-FRANÇOIS

☎ 03 26 41 22 00

📍 <https://lyc-francois-1er.monbureaunumerique.fr>

🏠 Internat fille-garçon

Diplômes préparés

- ▷ Bac général
- ▷ Bac STMG spécialité gestion et finance
- ▷ Bac STMG spécialité marketing
- ▷ Bac STMG spécialité ressources humaines et communication
- ▷ Bac STI2D spécialité énergie et environnement
- ▷ Bac STI2D spécialité innovation technologique et éco-conception
- ▷ Bac STI2D spécialité systèmes d'information et numérique

Langues vivantes

- ▷ LVA : anglais
- ▷ LVB : allemand, espagnol

Enseignements optionnels en 2de**Enseignement général**

- ▷ Arts : arts plastiques
- ▷ Éducation physique et sportive
- ▷ Langues et cultures de l'Antiquité : latin

Enseignement technologique

- ▷ Création et innovation technologiques
- ▷ Management et gestion
- ▷ Sciences de l'ingénieur

Enseignements de spécialité en 1ère générale

- ▷ Histoire-géographie, géopolitique et sciences politiques
- ▷ Humanités, littératures et philosophie
- ▷ Langues, littératures et cultures étrangères et régionales : anglais
- ▷ Littérature et langues et cultures de l'Antiquité
- ▷ Mathématiques
- ▷ Numérique et sciences informatiques
- ▷ Physique-chimie
- ▷ Sciences de la vie et de la terre
- ▷ Sciences de l'ingénieur
- ▷ Sciences économiques et sociales

Section particulière

- ▷ Sections européennes : anglais, espagnol

52 HAUTE-MARNE

CHAUMONT

Lycée agricole Edgard Pisani
Rue du lycée
Chamarandes-Choignes
52000 CHAUMONT
03 25 30 58 00
<http://www.edgard-pisani.educagri.fr>
Internat fille-garçon

Diplôme préparé

- ▷ Bac STAV

Langues vivantes

- ▷ LVA : allemand, anglais
- ▷ LVB : allemand, anglais, espagnol

Enseignements optionnels en 2de

Enseignement général

- ▷ Écologie, agronomie, territoires, développement durable

Enseignement agricole

- ▷ Hippologie et équitation ou autres pratiques sportives
- ▷ Pratiques sociales et culturelles

Section particulière

- ▷ Sections sportives : duathlon, triathlon

Lycée Edmé Bouchardon
16 rue Youri Gagarine
BP 2085
52903 CHAUMONT Cedex 09
03 25 03 23 42
<https://lyc-bouchardon.monbureaunumerique.fr>
Internat fille-garçon

Diplômes préparés

- ▷ Bac général
- ▷ Bac STMG spécialité gestion et finance
- ▷ Bac STMG spécialité marketing
- ▷ Bac STMG spécialité ressources humaines et communication
- ▷ Bac STMG spécialité systèmes d'information de gestion
- ▷ Bac ST2S

Langues vivantes

- ▷ LVA : anglais
- ▷ LVB : allemand, espagnol, italien
- ▷ LVC : italien

Enseignements optionnels en 2de

Enseignement général

- ▷ Arts : théâtre
- ▷ Langue vivante C : italien
- ▷ Langues et cultures de l'Antiquité : latin

Enseignement technologique

- ▷ Management et gestion
- ▷ Santé et social

Enseignements de spécialité en 1ère générale

- ▷ Arts : théâtre
- ▷ Histoire-géographie, géopolitique et sciences politiques
- ▷ Humanités, littératures et philosophie
- ▷ Langues, littératures et cultures étrangères et régionales : anglais - monde contemporain
- ▷ Mathématiques
- ▷ Physique-chimie
- ▷ Sciences de la vie et de la terre
- ▷ Sciences économiques et sociales

Section particulière

- ▷ Sections européennes : anglais, espagnol

Lycée polyvalent Charles de Gaulle
Avenue Christian Pineau
BP 2067
52903 CHAUMONT
03 25 32 54 55
<http://www.lyceecdg52.com>
Internat fille-garçon

Diplômes préparés

- ▷ Bac général
- ▷ Bac STD2A
- ▷ Bac STI2D spécialité architecture et construction
- ▷ Bac STI2D spécialité énergie et environnement
- ▷ Bac STI2D spécialité innovation technologique et éco-conception
- ▷ Bac STI2D spécialité systèmes d'information et numérique

Langues vivantes

- ▷ LVA : anglais
- ▷ LVB : allemand, espagnol, italien

Enseignements optionnels en 2de

Enseignement général

- ▷ Arts : histoire des arts
- ▷ Éducation physique et sportive
- ▷ Langues et cultures de l'Antiquité : latin

Enseignement technologique

- ▷ Atelier artistique
- ▷ Création et culture-design
- ▷ Création et innovation technologiques
- ▷ Sciences de l'ingénieur
- ▷ Sciences et laboratoire

Enseignements de spécialité en 1ère générale

- ▷ Éducation physique, pratiques et culture sportives
- ▷ Histoire-géographie, géopolitique et sciences politiques
- ▷ Langues, littératures et cultures étrangères et régionales : anglais - monde contemporain
- ▷ Mathématiques
- ▷ Numérique et sciences informatiques
- ▷ Physique-chimie
- ▷ Sciences de la vie et de la terre
- ▷ Sciences de l'ingénieur

Sections particulières

- ▷ Section européenne : anglais
- ▷ Section sportive : escalade

JOINVILLE



Lycée Philippe Lebon

11 rue de Sprendlingen

BP 16

52300 JOINVILLE

☎ 03 25 94 13 74

📍 <https://www.lycee-philippe-lebon.fr>

🏠 Internat d'excellence fille-garçon

Diplômes préparés

- ▷ Bac général
- ▷ Bac STI2D spécialité énergie et environnement
- ▷ Bac STI2D spécialité innovation technologique et éco-conception
- ▷ Bac ST2S

Langues vivantes

- ▷ LVA : allemand, anglais
- ▷ LVB : allemand, anglais, espagnol

Enseignements optionnels en 2de

Enseignement général

- ▷ Éducation physique et sportive

Enseignement technologique

- ▷ Atelier artistique (audiovisuel cinéma)

Enseignements de spécialité en 1ère générale

- ▷ Histoire-géographie, géopolitique et sciences politiques
- ▷ Humanités, littératures et philosophie
- ▷ Langues, littératures et cultures étrangères et régionales : anglais
- ▷ Mathématiques
- ▷ Physique-chimie,
- ▷ Sciences de la vie et de la terre
- ▷ Sciences économiques et sociales

Sections particulières

- ▷ Brevet d'initiation à l'aéronautique
- ▷ Classe de défense et sécurité générale
- ▷ Section européenne : anglais



LANGRES



Lycée polyvalent Diderot

21 avenue du Gal de Gaulle

BP 195

52206 LANGRES

☎ 03 25 87 09 95

📍 <https://lyc-diderot-langres.monbureaunumerique.fr>

🏠 Internat fille-garçon

Diplômes préparés

- ▷ Bac général
- ▷ Bac STMG spécialité gestion et finance
- ▷ Bac STMG spécialité marketing
- ▷ Bac STMG spécialité ressources humaines et communication
- ▷ Bac STI2D spécialité architecture et construction
- ▷ Bac STI2D spécialité énergie et environnement
- ▷ Bac STI2D spécialité innovation technologique et éco-conception
- ▷ Bac STI2D spécialité systèmes d'information et numérique

Langues vivantes

- ▷ LVA : anglais
- ▷ LVB : allemand, espagnol
- ▷ LVC : espagnol

Enseignements optionnels en 2de

Enseignement général

- ▷ Arts : théâtre
- ▷ Langue vivante C : espagnol
- ▷ Éducation physique et sportive
- ▷ Langues et cultures de l'Antiquité : latin

Enseignement technologique

- ▷ Création et innovation technologique
- ▷ Management et gestion
- ▷ Sciences de l'ingénieur

Enseignements de spécialité en 1ère générale

- ▷ Arts : théâtre
- ▷ Histoire-géographie, géopolitique et sciences politiques
- ▷ Humanités, littératures et philosophie
- ▷ Langues, littératures et cultures étrangères et régionales : anglais, anglais - monde contemporain
- ▷ Littérature et langues et cultures de l'Antiquité
- ▷ Mathématiques
- ▷ Physique-chimie
- ▷ Sciences de la vie et de la terre
- ▷ Sciences de l'ingénieur
- ▷ Sciences économiques et sociales

Section particulière

- ▷ Sections européennes : allemand, anglais, espagnol

SAINT-DIZIER

Lycée Blaise Pascal

1 avenue Marcel Paul
CS 11059
52105 SAINT-DIZIER

☎ 03 25 06 50 50

📍 <http://www.lyceeblaisepascal52.fr/>

🏠 Internat fille-garçon

Diplômes préparés

- ▷ Bac général
- ▷ Bac STI2D spécialité énergies et environnement
- ▷ Bac STI2D spécialité systèmes d'information et numérique

Langues vivantes

- ▷ LVA : allemand, anglais
- ▷ LVB : allemand, anglais, espagnol, italien

Enseignements optionnels en 2de

Enseignement technologique

- ▷ Création et innovation technologiques
- ▷ Sciences de l'ingénieur

Enseignements de spécialité en 1ère générale

- ▷ Langues, littératures et cultures étrangères et régionales : anglais
- ▷ Mathématiques
- ▷ Numérique et sciences informatiques
- ▷ Physique-chimie
- ▷ Sciences de la vie et de la terre
- ▷ Sciences de l'ingénieur
- ▷ Sciences économiques et sociales

Sections particulières

- ▷ Brevet d'initiation aéronautique
- ▷ Section européenne : anglais
- ▷ Unité localisée pour l'inclusion scolaire

Lycée Saint-Exupéry

82 rue Anatole France
BP 1060
52100 SAINT-DIZIER

☎ 03 25 05 71 33

📍 lyc-st-exupery-st-dizier.monbureaunumerique.fr

🏠 Internat fille-garçon

Diplômes préparés

- ▷ Bac général
- ▷ Bac STMG spécialité gestion et finance
- ▷ Bac STMG spécialité marketing
- ▷ Bac STMG spécialité ressources humaines et communication
- ▷ Bac ST2S

Langues vivantes

- ▷ LVA : allemand, anglais
- ▷ LVB : allemand, anglais, espagnol, italien
- ▷ LVC : italien

Enseignements optionnels en 2de

Enseignement général

- ▷ Arts : arts plastiques, théâtre
- ▷ Langue vivante C : italien
- ▷ Éducation physique et sportive
- ▷ Langues et cultures de l'Antiquité : latin

Enseignements de spécialité en 1ère générale

- ▷ Arts : arts plastiques
- ▷ Histoire-géographie, géopolitique et sciences politiques
- ▷ Humanités, littératures et philosophie
- ▷ Langues, littératures et cultures étrangères et régionales : anglais, italien
- ▷ Littérature et langues et cultures de l'Antiquité
- ▷ Mathématiques
- ▷ Numérique et sciences informatiques
- ▷ Physique-chimie
- ▷ Sciences de la vie et de la terre
- ▷ Sciences économiques et sociales

Sections particulières

- ▷ Section européenne : espagnol
- ▷ Section sportive : athlétisme

OÙ SE FORMER ?

LES ÉTABLISSEMENTS PRIVÉS SOUS CONTRAT

Source des données : open data ONISEP - extraction du 20/09/2022 (susceptible de modifications).

08 ARDENNES

CHARLEVILLE-MÉZIÈRES



Lycée polyvalent Saint Paul
6 place Winston Churchill
08000 CHARLEVILLE-MÉZIÈRES

☎ 03 24 59 74 79

📍 <http://www.lycee-saint-paul.com>

🏠 Internat fille

Diplômes préparés

- ▷ Bac général
- ▷ Bac STMG spécialité marketing
- ▷ Bac STMG spécialité ressources humaines et communication

Langues vivantes

- ▷ LVA : anglais
- ▷ LVB : allemand, espagnol, italien
- ▷ LVC : italien

Enseignement optionnel de 2de

Enseignement général

- ▷ Arts : cinéma-audiovisuel, musique
- ▷ Langue et culture de l'Antiquité : latin
- ▷ Langue vivante C : italien

Enseignements de spécialités de 1ère générale

- ▷ Histoire-géographie, géopolitique et sciences politiques
- ▷ Humanités, littératures et philosophie
- ▷ Langues, littératures et cultures étrangères et régionales : anglais, anglais - monde contemporain
- ▷ Littérature et langues et cultures de l'Antiquité
- ▷ Mathématiques
- ▷ Numérique et sciences informatiques
- ▷ Physique-chimie
- ▷ Sciences de la vie et de la terre
- ▷ Sciences économiques et sociales

SEDAN



Lycée Mabillon
23 avenue Martyrs de la Résistance
08200 SEDAN

☎ 03 24 27 12 01

📍 <http://www.mabillon.net>

🏠 Externat

Diplôme préparé

- ▷ Bac général

Langues vivantes

- ▷ LVA : anglais
- ▷ LVB : allemand, espagnol, italien
- ▷ LVC : espagnol, italien

Enseignement optionnel de 2de

Enseignement général

- ▷ Arts : cinéma-audiovisuel
- ▷ Langues et cultures de l'Antiquité : latin
- ▷ Langues vivantes C : espagnol, italien

Enseignements de spécialités de 1ère générale

- ▷ Histoire-géographie, géopolitique et sciences politiques
- ▷ Humanités, littératures et philosophie
- ▷ Langues, littératures et cultures étrangères et régionales : anglais
- ▷ Littérature et langues et cultures de l'Antiquité
- ▷ Mathématiques
- ▷ Numérique et sciences informatiques
- ▷ Physique-chimie
- ▷ Sciences de la vie et de la terre
- ▷ Sciences économiques et sociales

Section particulière

- ▷ Brevet d'initiation aéronautique

10 AUBE

SAINTE-MAURE

**Lycée agricole privé Sainte-Maure**105 route de Mery sur Seine
10150 SAINTE-MAURE

03 25 70 46 80

<http://www.lyceesaintemaure.fr>

Internat fille-garçon

Diplômes préparés

- ▷ Bac général
- ▷ Bac STAV

Langues vivantes

- ▷ LVA : allemand, anglais
- ▷ LVB : allemand, espagnol

Enseignements optionnels en 2de**Enseignement général**

- ▷ Écologie, agronomie, territoires, développement durable
- ▷ Éducation physique et sportive

Enseignement agricole

- ▷ Hippologie et équitation ou autres pratiques sportives
- ▷ Pratiques professionnelles
- ▷ Pratiques sociales et culturelles

Enseignements de spécialité en 1ère générale

- ▷ Biologie-écologie
- ▷ Mathématiques
- ▷ Physique-chimie

TROYES

**Lycée La Salle**21 rue du cloître Saint-Etienne
10000 TROYES

03 25 72 15 30

<http://lasalle-troyes.fr>

Internat fille-garçon

Diplômes préparés

- ▷ Bac général
- ▷ Bac STMG spécialité gestion et finance
- ▷ Bac STMG spécialité marketing
- ▷ Bac STD2A
- ▷ Bac STI2D spécialité architecture et construction
- ▷ Bac STI2D spécialité énergie et environnement
- ▷ Bac STI2D spécialité systèmes d'information et numérique

Langues vivantes

- ▷ LVA : anglais
- ▷ LVB : allemand, espagnol
- ▷ LVC : espagnol, italien

Enseignement optionnel de 2de**Enseignement général**

- ▷ Arts : arts-plastiques, cinéma-audiovisuel, théâtre
- ▷ Langues et cultures de l'Antiquité : latin
- ▷ Langues vivantes C : espagnol, italien

Enseignement technologique

- ▷ Création et culture-design
- ▷ Management et gestion
- ▷ Sciences de l'ingénieur
- ▷ Sciences et laboratoire

Enseignements de spécialités de 1ère générale

- ▷ Arts : arts plastiques, histoire des arts
- ▷ Histoire-géographie, géopolitique et sciences politiques
- ▷ Humanités, littérature et philosophie
- ▷ Langues, littératures et cultures étrangères et régionales : anglais
- ▷ Littérature et langues et cultures de l'Antiquité
- ▷ Mathématiques
- ▷ Numériques et sciences informatiques
- ▷ Physique-chimie
- ▷ Sciences de la vie et de la terre
- ▷ Sciences de l'ingénieur
- ▷ Sciences économiques et sociales

**Lycée Saint-Bernard**8 rue du Palais de Justice
10000 TROYES

03 25 73 03 28

<http://www.saint-bernard-troyes.fr>

Externat

Diplôme préparé

- ▷ Bac général

Langues vivantes

- ▷ LVA : anglais
- ▷ LVB : allemand, espagnol, italien
- ▷ LVC : italien

Enseignements optionnels de 2de**Enseignement général**

- ▷ Arts : arts plastiques, cinéma-audiovisuel, histoire des arts, théâtre
- ▷ Langue vivante C : italien
- ▷ Langues et cultures de l'Antiquité : grec
- ▷ Langues et cultures de l'Antiquité : latin

Enseignement technologique

- ▷ Création et innovation technologiques
- ▷ Sciences de l'ingénieur
- ▷ Sciences et laboratoire

Enseignements de spécialités de 1ère générale

- ▷ Arts : arts plastiques
- ▷ Histoire-géographie, géopolitique et sciences politiques
- ▷ Humanités, littératures et philosophie
- ▷ Langues, littératures et cultures étrangères et régionales : anglais, anglais - monde contemporain, espagnol

- ▷ Littérature et langues et cultures de l'Antiquité
- ▷ Mathématiques
- ▷ Numérique et sciences informatiques
- ▷ Physique-chimie
- ▷ Sciences de la vie et de la terre
- ▷ Sciences de l'ingénieur
- ▷ Sciences économiques et sociales



Lycée Saint-François de Sales

11 rue Général Saussier
10000 TROYES

☎ 03 25 73 87 93

📍 <http://sfdstroyes.com>

🏠 Internat fille

Diplôme préparé

- ▷ Bac général

Langues vivantes

- ▷ LVA : allemand, anglais
- ▷ LVB : allemand, anglais, espagnol, italien
- ▷ LVC : espagnol, italien

Enseignement optionnel de 2de

Enseignement général

- ▷ Arts : arts plastiques, histoire des arts, théâtre
- ▷ Langues vivantes C : espagnol, italien
- ▷ Langues et cultures de l'Antiquité : grec
- ▷ Langues et cultures de l'Antiquité : latin

Enseignement technologique

- ▷ Sciences et laboratoire

Enseignements de spécialités de 1ère générale

- ▷ Arts : arts-plastique, histoire des arts, théâtre
- ▷ Histoire-géographie, géopolitique et sciences politiques
- ▷ Humanités, littératures et philosophie
- ▷ Langues, littératures et cultures étrangères et régionales : anglais, espagnol
- ▷ Littérature et langues et cultures de l'Antiquité
- ▷ Mathématiques
- ▷ Numérique et sciences informatiques
- ▷ Physique-chimie
- ▷ Sciences de la vie et de la terre
- ▷ Sciences de l'ingénieur
- ▷ Sciences économiques et sociales



51 MARNE

CHÂLONS-EN-CHAMPAGNE



Lycée polyvalent Frédéric Ozanam

1 rue de la fraternité

Site Mont-Héry

BP 2059

51000 CHÂLONS-EN-CHAMPAGNE

☎ 03 26 69 32 70

📍 <http://www.ozanam-lycee.fr>

🏠 Externat

Diplômes préparés

- ▷ Bac général
- ▷ Bac STMG spécialité gestion et finance
- ▷ Bac STMG spécialité marketing
- ▷ Bac STMG spécialité ressources humaines et communication
- ▷ Bac ST2S

Langues vivantes

- ▷ LVA : allemand, anglais
- ▷ LVB : allemand, anglais, espagnol, italien
- ▷ LVC : italien

Enseignements optionnels de 2de

Enseignement général

- ▷ Arts : arts plastiques, théâtre
- ▷ Éducation physique et sportive
- ▷ Langue vivante C : italien
- ▷ Langues et cultures de l'Antiquité : latin

Enseignement technologique

- ▷ Management et gestion
- ▷ Santé et social
- ▷ Sciences et laboratoire

Enseignements de spécialités de 1ère générale

- ▷ Arts : arts plastiques, théâtre
- ▷ Histoire-géographie, géopolitique et sciences politiques
- ▷ Humanités, littératures et philosophie
- ▷ Langues, littératures et cultures étrangères et régionales : anglais
- ▷ Mathématiques
- ▷ Numérique et sciences informatiques
- ▷ Physique-chimie
- ▷ Sciences de la vie et de la terre
- ▷ Sciences économiques et sociales

Sections particulières

- ▷ Section européenne : anglais
- ▷ Unité localisée pour l'inclusion scolaire

ÉPERNAY



Lycée Notre-Dame Saint-Victor

11 rue Jean Chandon Moët
51200 ÉPERNAY

☎ 03 26 54 43 98

📍 <http://www.esecepernay.fr>

🏠 Externat

Diplôme préparé

- ▷ Bac général

Langues vivantes

- ▷ LVA : anglais
- ▷ LVB : allemand, espagnol
- ▷ LVC : chinois

Enseignement optionnel de 2de

Enseignement général

- ▷ Arts : arts plastiques, musique
- ▷ Langue vivante C : chinois

Enseignements de spécialités de 1ère générale

- ▷ Arts : arts plastiques
- ▷ Histoire-géographie, géopolitique et sciences politiques
- ▷ Humanités, littératures et philosophie
- ▷ Langues, littératures et cultures étrangères et régionales : anglais - monde contemporain
- ▷ Mathématiques
- ▷ Physique-chimie
- ▷ Sciences de la vie et de la terre
- ▷ Sciences économiques et sociales

Section particulière

- ▷ Section européenne : anglais

REIMS



Lycée Jean XXIII

18 rue Andrieux
BP 62753

51064 REIMS

☎ 03 26 87 80 30

📍 <http://www.jean23reims.org>

🏠 Externat

Diplôme préparé

- ▷ Bac général

Langues vivantes

- ▷ LVA : anglais
- ▷ LVB : allemand, espagnol
- ▷ LVC : espagnol

Enseignements optionnels de 2de

Enseignement général

- ▷ Arts : arts plastiques
- ▷ Langue vivante C : espagnol
- ▷ Langues et cultures de l'Antiquité : grec
- ▷ Langues et cultures de l'Antiquité : latin

Enseignement technologique

- ▷ Sciences et laboratoire

Enseignements de spécialités de 1ère générale

- ▷ Arts : arts plastiques, cinéma-audiovisuel
- ▷ Histoire-géographie, géopolitique et sciences politiques
- ▷ Humanités, littératures et philosophie
- ▷ Langues, littératures et cultures étrangères et régionales : anglais, anglais - monde contemporain, espagnol
- ▷ Mathématiques
- ▷ Numérique et sciences informatiques
- ▷ Physique-chimie
- ▷ Sciences de la vie et de la terre
- ▷ Sciences économiques et sociales

Section particulière

- ▷ Section européenne : allemand



Lycée polyvalent Saint-Jean-Baptiste de La Salle

20 rue de Contrai
51723 REIMS

☎ 03 26 77 17 00

📍 <https://www.groupe delasalle-reims.com>

🏠 Internat fille-garçon

Diplômes préparés

- ▷ Bac général
- ▷ Bac STI2D spécialité énergie et environnement
- ▷ Bac STI2D spécialité innovation technologique et éco-conception
- ▷ Bac STI2D spécialité systèmes d'information et numérique

Langues vivantes

- ▷ LVA : anglais
- ▷ LVB : allemand, espagnol

Enseignement optionnel de 2de

Enseignement général

- ▷ Arts : cinéma-audiovisuel

Enseignement technologique

- ▷ Création et culture-design
- ▷ Création et innovation technologiques
- ▷ Sciences de l'ingénieur

Enseignements de spécialités de 1ère générale

- ▷ Arts : cinéma-audiovisuel
- ▷ Humanités, littérature et philosophie
- ▷ Mathématiques
- ▷ Numérique et sciences informatiques
- ▷ Physique-chimie
- ▷ Sciences de la vie et de la terre
- ▷ Sciences de l'ingénieur
- ▷ Sciences économiques et sociales

**Lycée polyvalent Saint-Michel**39 rue Martin Peller
51100 Reims

☎ 03 26 77 62 82

📍 <http://www.groupesaintmichel.fr>

🏠 Externat

Diplômes préparés

- ▷ Bac général
- ▷ Bac STMG spécialité gestion et finance
- ▷ Bac STMG spécialité marketing
- ▷ Bac STMG spécialité ressources humaines et communication
- ▷ Bac ST2S

Langues vivantes

- ▷ LVA : anglais
- ▷ LVB : allemand, espagnol

Enseignements optionnels de 2de**Enseignement général**

- ▷ Arts : théâtre

Enseignement technologique

- ▷ Management et gestion
- ▷ Santé et social
- ▷ Sciences et laboratoire

Enseignements de spécialités de 1ère générale

- ▷ Histoire-géographie, géopolitique et sciences politiques
- ▷ Langues, littératures et cultures étrangères et régionales : anglais - monde contemporain
- ▷ Mathématiques
- ▷ Numériques et sciences informatiques
- ▷ Physique-chimie
- ▷ Sciences de la vie et de la terre
- ▷ Sciences économiques et sociales

Section particulière

- ▷ Unité localisée pour l'inclusion scolaire

**Lycée Sacré-Cœur**86 rue de Courlancy
51096 REIMS

☎ 03 26 61 64 00

📍 <http://www.pensionnat-sacre-coeur.fr>

🏠 Internat fille-garçon

Diplôme préparé

- ▷ Bac général

Langues vivantes

- ▷ LVA : anglais
- ▷ LVB : allemand, espagnol
- ▷ LVC : espagnol

Enseignement optionnel de 2de**Enseignement général**

- ▷ Arts : arts plastiques, musique, théâtre
- ▷ Langue vivante C : espagnol
- ▷ Langues et cultures de l'Antiquité : latin

Enseignements de spécialités de 1ère générale

- ▷ Arts : arts plastiques, cinéma-audiovisuel
- ▷ Histoire-géographie, géopolitique et sciences politiques
- ▷ Humanités, littératures et philosophie
- ▷ Langues, littératures et cultures étrangères et régionales : anglais
- ▷ Mathématiques
- ▷ Numérique et sciences informatiques
- ▷ Physique-chimie
- ▷ Sciences de la vie et de la terre
- ▷ Sciences de l'ingénieur
- ▷ Sciences économiques et sociales

Section particulière

- ▷ Sections européennes : anglais, espagnol

**Lycée Saint-Joseph**177 rue des Capucins
51095 REIMS

☎ 03 26 85 23 65

📍 <http://saint-joseph.com>

🏠 Internat fille-garçon

Diplôme préparé

- ▷ Bac général

Langues vivantes

- ▷ LVA : allemand, anglais
- ▷ LVB : allemand, anglais, espagnol
- ▷ LVC : chinois, espagnol

Enseignements optionnels de 2de**Enseignement général**

- ▷ Arts : musique
- ▷ Langues et cultures de l'Antiquité : grec
- ▷ Langues et cultures de l'Antiquité : latin
- ▷ Langues vivantes C : chinois, espagnol

Enseignement technologique

- ▷ Sciences et laboratoire

Enseignements de spécialités de 1ère générale

- ▷ Arts : arts plastiques, cinéma-audiovisuel
- ▷ Histoire-géographie, géopolitique et sciences politiques
- ▷ Humanités, littératures et philosophie
- ▷ Langues, littératures et cultures étrangères et régionales : anglais
- ▷ Mathématiques
- ▷ Numériques et sciences informatiques
- ▷ Physique-chimie
- ▷ Sciences de la vie et de la terre
- ▷ Sciences de l'ingénieur
- ▷ Sciences économiques et sociales

THILLOIS

Lycée La Salle Reims-Thillois
4 rue des écoles
51370 THILLOIS
☎ 03 26 08 04 10
📍 <http://www.reimsthillois.fr>
🏠 Internat fille-garçon

Diplôme préparé

- ▷ Bac STAV

Langues vivantes

- ▷ LVA : anglais
- ▷ LVB : allemand, espagnol

Enseignements optionnels en 2de**Enseignement général**

- ▷ Écologie, agronomie, territoires, développement durable

Enseignement agricole

- ▷ Hippologie et équitation ou autres pratiques sportives
- ▷ Pratiques professionnelles

52 HAUTE-MARNE**CHAUMONT**

Lycée privé Oudinot
Route de Neuilly
52000 CHAUMONT
☎ 03 25 30 37 00
📍 <http://www.oudinot.org>
🏠 Internat fille-garçon

Diplômes préparés

- ▷ Bac général
- ▷ Bac STMG spécialité gestion et finance
- ▷ Bac ST2S

Langues vivantes

- ▷ LVA : anglais
- ▷ LVB : allemand, espagnol, italien

Enseignements optionnels de 2de**Enseignement général**

- ▷ Éducation physique et sportive

Enseignement technologique

- ▷ Biotechnologies
- ▷ Management et gestion
- ▷ Santé et social
- ▷ Sciences et laboratoire

Enseignements de spécialités de 1ère générale

- ▷ Histoire-géographie, géopolitique et sciences politiques
- ▷ Humanités, littératures et philosophie
- ▷ Langues, littératures et cultures étrangères et régionales : anglais
- ▷ Mathématiques
- ▷ Physique-chimie
- ▷ Sciences de la vie et de la terre
- ▷ Sciences économiques et sociales

Section particulière

- ▷ Section européenne : anglais

SAINT-DIZIER

Lycée général et technologique privé ESTIC
1 bis rue Maréchal de Lattre de Tassigny
52115 SAINT-DIZIER
☎ 03 25 56 51 73
📍 <http://www.estic.fr>
🏠 Internat fille-garçon

Diplômes préparés

- ▷ Bac général
- ▷ Bac STMG spécialité gestion et finance
- ▷ Bac STMG spécialité marketing
- ▷ Bac STMG spécialité ressources humaines et communication
- ▷ Bac ST2S

Langues vivantes

- ▷ LVA : allemand, anglais
- ▷ LVB : allemand, anglais, espagnol
- ▷ LVC : allemand, espagnol

Enseignements optionnels de 2de**Enseignement général**

- ▷ Arts : histoire des arts, théâtre
- ▷ Langues et cultures de l'Antiquité : latin
- ▷ Langues vivantes C : allemand, espagnol

Enseignement technologique

- ▷ Management et gestion
- ▷ Santé et social
- ▷ Sciences de l'ingénieur

Enseignements de spécialités de 1ère générale

- ▷ Histoire-géographie, géopolitique et sciences politiques
- ▷ Humanités, littératures et philosophie
- ▷ Langues, littératures et cultures étrangères et régionales : anglais
- ▷ Mathématiques
- ▷ Physique-chimie
- ▷ Sciences de la vie et de la terre
- ▷ Sciences de l'ingénieur
- ▷ Sciences économiques et sociales

Section particulière

- ▷ Section européenne : anglais

ET TOI, TU FAIS QUOI L'ANNÉE PROCHAINE ?

**Trouve ton métier
et ta formation sur**

ORIENTEST.FR



La Région
Grand Est

ÊTRE LYCÉEN EN SITUATION DE HANDICAP OU À BESOINS ÉDUCATIFS PARTICULIERS

Avec l'appui de vos parents, de votre professeur principal, du psy-EN (psychologue de l'Éducation nationale), du médecin de l'Éducation nationale, ou encore de votre enseignant référent, il est important d'anticiper vos choix d'orientation.

L'orientation après la 3^e

La procédure d'orientation en fin de classe de 3^e pour les élèves à besoins éducatifs particuliers relève du droit commun, tout en privilégiant un accompagnement et un accueil adapté dans le futur lycée. Néanmoins, certaines situations peuvent être prises en compte :

▸ **si vous êtes en situation de handicap et que vous formulez une demande de dérogation au secteur géographique**, vous pouvez bénéficier d'une priorité d'affectation. Idem si vous avez besoin d'une prise en charge médicale particulière à proximité de l'établissement demandé. Vous êtes alors averti en temps utile par le chef d'établissement, qui transmet un dossier médical sous l'autorité du médecin scolaire.

Une commission médicale d'affectation prioritaire réunie par le DASEN (directeur académique des services de l'Éducation nationale) examine ensuite votre dossier et statue sur votre affectation ;

▸ **lorsque votre PPS (projet personnalisé de scolarisation) mentionne un établissement**, si vous êtes en situation de handicap, vous y êtes prioritairement affecté, mais pas systématiquement ;

▸ **si après entretien avec l'équipe éducative, une poursuite de scolarité en établissement médico-social est envisagée**, faites au plus tôt une demande auprès de la MDPH (maison départementale pour les personnes handicapées).

À noter : lorsque le projet d'orientation envisage une filière professionnelle, une visite médicale au cours de l'année de 3^e est recommandée.

Accompagnement et dispositifs d'aide à la scolarité

Les **PAP** (plan d'accompagnement spécialisé), **PAI** (projet d'accueil individualisé) et **PPS** (projet personnalisé de scolarisation) se poursuivent à l'identique au lycée, sauf si vos besoins évoluent. Dans ce cas, il est possible d'adapter ces appuis à la scolarisation. Le dispositif **ULIS** (unité localisée pour l'inclusion scolaire) existe aussi en voie générale,

technologique et professionnelle, y compris dans les lycées agricoles.

Si vous bénéficiez d'un PPS, l'équipe de suivi de la scolarisation réunie par l'ERSEH (enseignant référent pour la scolarisation des élèves en situation de handicap) facilite sa mise en œuvre et assure son suivi. Elle propose les aménagements nécessaires pour garantir la continuité de votre parcours de formation (lire Info + p. 88).

L'accompagnement par un Sessad (service d'éducation spéciale et de soins à domicile) se poursuit jusqu'à l'âge de 20 ans.

Si vous souhaitez poursuivre vos études en apprentissage, contactez au plus tôt le référent handicap du CFA (centre de formation d'apprentis) ou du lycée professionnel.

À noter : ces accompagnements et dispositifs, tout comme le référent handicap pour l'apprentissage, sont également présents dans les établissements agricoles.

Les stages

Les jeunes en situation de handicap âgés de plus de 16 ans, disposant d'une convention de stage et bénéficiant de la PCH (prestation de compensation du handicap), de l'ACTP (allocation compensatrice pour tierce personne) ou de l'AAEH (allocation d'éducation de l'enfant handicapé), sont reconnus handicapés vis-à-vis de leur employeur, mais seulement pendant la durée du stage.

Par ailleurs, vous pouvez demander, dès 16 ans, une **RQTH** (reconnaissance de la qualité de travailleur handicapé) auprès de la MDPH (maison départementale des personnes handicapées).

Lien utile :

<https://travail-emploi.gouv.fr/emploi-et-insertion/emploi-et-handicap/rqth>

L'apprentissage

Dans tous les CFA, un **référé handicap** accueille et informe les futurs apprentis sur les aménagements de la scolarité et peut les aider à trouver un employeur.

Il peut aussi être un intermédiaire entre les apprentis et leurs tuteurs pour faciliter leur arrivée dans l'entreprise. Les futurs apprentis en situation de handicap peuvent, à partir de 16 ans, demander à bénéficier de la RQTH attribuée par la CDAPH (Commission des droits et de l'autonomie des personnes handicapées). Elle permet de mettre en place des aides et des aménagements (poste de travail, emploi du temps...) accordés selon les besoins.

L'apprenti peut alors souscrire un contrat d'apprentissage aménagé et bénéficier de mesures spécifiques :

- ▷ prolongation possible (1 an) de son contrat d'apprentissage;
- ▷ pas de limite d'âge pour la signature;
- ▷ possibilité de suivre les cours théoriques à distance (sur autorisation du recteur) ou avec l'accompagnement d'un CFAS (centre de formation d'apprentis spécialisé) ou d'un dispositif d'apprentissage accompagné.

Établissement médico-social

L'admission en **EMS** (établissement médico-social) est envisagée dans le cadre du PPS et se fait sur notification de la CDAPH. La scolarisation des élèves peut être assurée à l'intérieur de l'institut, au sein d'une unité d'enseignement, par des professeurs des écoles spécialisés détachés de l'Éducation nationale.

Dans certains établissements, l'unité d'enseignement est externalisée au sein d'un lycée. Dans les établissements médico-sociaux, pour chaque élève, un projet d'accompagnement propre à l'établissement (le PIA : projet individualisé d'accompagnement) prévoit l'enseignement, le soutien et les actions d'éducation adaptés.

INFO +

Un livret pour les parcours inclusifs

Le LPI (livret de parcours inclusif) regroupe l'ensemble des dispositifs et aménagements pédagogiques dont peut bénéficier l'élève (PPRE, PAP et PPS). Il facilite ainsi son accompagnement et les échanges avec la MDPH pour la mise en œuvre du PPS.

À noter : le LPI est créé par l'équipe éducative. Il peut être consulté par les parents et l'élève concerné si ce dernier a plus de 15 ans. Les familles disposeront prochainement d'un accès au LPI via le portail Scolarité Services.

Pour en savoir plus :

<https://eduscol.education.fr/2506/le-livret-de-parcours-inclusif-lpi>

Être accompagné dans la construction du projet professionnel

Certaines académies ont signé des conventions (par exemple Atouts pour tous) qui visent à développer du tutorat en entreprise et à faciliter les stages en milieu professionnel.

Des associations partenaires de l'école complètent également ce dispositif (Arpejeh, Tremplin...).

Étudier ou faire un stage à l'étranger

Il faut anticiper les démarches afin de vérifier l'accessibilité et les aides possibles. Le référé handicap de l'établissement peut aussi vous aider dans la concrétisation de votre projet. Vous pouvez contacter un CIO (centre d'information et d'orientation) spécialisé dans l'international (Euroguidance).

Pour en savoir plus :

<https://www.onisep.fr/situation-handicap-partir-etranger>

<https://www.onisep.fr/VP-et-mobilite-internationale>



GUIDE PRATIQUE

De nombreuses aides financières pour la scolarité des lycéens et des apprentis existent.

Financer sa scolarité

L'ARS (allocation de rentrée scolaire)

Versée chaque année (en général dès la fin du mois d'août) par la CAF (caisse d'allocations familiales) aux parents d'enfants de 6 à 18 ans scolarisés ou apprentis, et sous conditions de ressources, l'ARS permet de faire face aux dépenses de rentrée.

À noter : pour les 16-18 ans, le versement intervient après envoi de la preuve de la scolarité de l'enfant.

Lien utile :

<https://www.service-public.fr/particuliers/vosdroits/F1878>

Bourse de lycée

Déclinée en six échelons, elle est versée, sous conditions de ressources, au(x) responsable(s) de l'élève, voire à l'élève lui-même (s'il est majeur, autonome financièrement et non rattaché à ses parents pour les prestations familiales). Les élèves qui intègrent une formation relevant de la mission de lutte contre le décrochage scolaire peuvent également y prétendre.

À noter : cette bourse est cumulable avec la bourse au mérite, la prime d'équipement, la prime à l'internat, l'aide pour la cantine et le fonds social lycéen.

Lien utile :

<https://www.service-public.fr/particuliers/vosdroits/F616>

Bourse au mérite

Cette bourse est versée de droit aux lycéens boursiers ayant obtenu une mention « bien » ou « très bien » au DNB (diplôme national du brevet). Il n'y a pas de demande spécifique à faire mais les élèves doivent s'engager, par écrit, à obtenir des bons résultats scolaires et à se montrer assidus dans leur scolarité jusqu'au CAP ou au bac. Son montant dépend de l'échelon déterminé pour la bourse de lycée et est versé en trois fois en même temps que cette dernière.

À noter : cette bourse est cumulable avec l'ARS, la prime à l'internat, la prime d'équipement, l'aide pour la cantine et le fonds social lycéen.

Lien utile :

<https://www.service-public.fr/particuliers/vosdroits/F32928>

Prime pour élèves boursiers reprenant des études

Les jeunes de 16 à 18 ans qui ont abandonné leur formation et souhaitent reprendre des études professionnelles sous statut scolaire (hors apprentissage) peuvent bénéficier d'une prime de reprise d'études, en complément de la bourse de lycée.

À noter : cette prime est cumulable avec l'ARS, la prime à l'internat, la prime d'équipement, l'aide pour la cantine et le fonds social lycéen.

Lien utile :

<https://www.service-public.fr/particuliers/vosdroits/F33868>

Fonds social lycéen

Cette aide exceptionnelle, accordée par le chef d'établissement après avis d'une commission (qu'il préside) constituée des membres de la communauté éducative, des délégués d'élèves et de parents d'élèves, est versée en espèces ou sous forme d'une prestation en nature (en objets, matériels, services, etc.).

Lien utile :

<https://www.service-public.fr/particuliers/vosdroits/F1025>

Financer son hébergement

Prime à l'internat

Elle est versée aux élèves boursiers nationaux scolarisés en internat (classiques ou de la réussite/d'excellence) ainsi qu'aux élèves en EREA (établissements régionaux d'enseignement adapté). La prime est attribuée en trois fois, à chaque trimestre, en déduction de la facture des frais de pension.

À noter : cette prime est cumulable avec l'ARS, la prime d'équipement, l'aide pour la cantine et le fonds social lycéen.

Lien utile :

<https://www.service-public.fr/particuliers/vosdroits/F1886>

Les internats

Ils s'adressent aux élèves volontaires, domiciliés loin de leur établissement ou de la formation choisie (notamment quand elle est rare). Les critères d'admission sont de différentes natures : familiale, géographique, scolaire, sociale, etc. Certains internats publics sont des internats d'excellence : en plus des cours, les élèves bénéficient d'un accompagnement pédagogique personnalisé (révision des cours, accompagnement du travail personnel). Des activités sportives et culturelles à vivre collectivement leur sont également proposées. L'internat au sein d'un lycée est payant (logement, repas, encadrement...). Des aides financières sont possibles (lire p. 89). Il faut se renseigner auprès des établissements, les dates de candidature pouvant varier d'une académie à l'autre.

Liens utiles :

<https://www.service-public.fr/particuliers/vosdroits/F1867>

<https://eduscol.education.fr/913/l-internat-d-excellence>

Retrouvez la liste des internats et des internats d'excellence sur :

<https://www.onisep.fr/Choisir-mes-etudes/college/collegiens-a-besoins-specifiques/les-internats-au-college-au-lycee-et-dans-l-enseignement-superieur>

Financer son équipement

Prime d'équipement

Elle s'adresse aux élèves boursiers inscrits en voie professionnelle et est versée une seule fois pendant la scolarité.

Lien utile :

<https://www.service-public.fr/particuliers/vosdroits/F32915>

Financer ses repas

Aide pour la cantine

Sous certaines conditions, il est possible d'obtenir une participation financière de sa commune ou de son département pour payer la cantine de son enfant. Il est aussi possible de prendre contact avec l'assistant social du lycée ou auprès du secrétariat de l'établissement scolaire pour demander à bénéficier du fonds social pour les cantines.

Lien utile :

<https://www.service-public.fr/particuliers/vosdroits/F19294>

Financer ses déplacements

Prise en charge des transports scolaires

Chaque organisme ou collectivité qui organise les transports en commun peut décider d'appliquer des tarifs réduits, en particulier pour les lycéens et les apprentis qui empruntent les transports pour se rendre dans leur établissement scolaire. De nombreuses offres existent sur l'ensemble du réseau français : de la carte Imagine R, en Île-de-France, aux abonnements scolaires réglementés (trains, TER, TGV), etc.

Lien utile :

<https://www.service-public.fr/particuliers/vosdroits/F34964>

Comprendre la vie lycéenne

La FAQ (foire aux questions) du ministère de l'Éducation nationale

Des questions sur la vie lycéenne ? les instances ? les représentants des élèves et des parents ? la carte nationale de lycéen ? Le ministère de l'Éducation nationale et de la Jeunesse a mis en ligne une FAQ qui pourra vous aider.

Lien utile :

<https://www.education.gouv.fr/vie-lyceenne-questions-reponses-12029>

INFO +



Un service gratuit d'aide personnalisée

L'Onisep et ses conseillers MOEL (Mon orientation en ligne) répondent à vos questions sur l'orientation, les filières de formation et les métiers.

Vous êtes lycéen, apprenti, parent, contactez-les gratuitement :

- par **téléphone**, au 0177 771225 (appel non surtaxé), du lundi au vendredi, de 10 h à 20 h (service accessible aux personnes sourdes et malentendantes grâce à la plateforme Acceo).
- par **tchat**, du lundi au vendredi, de 10 h à 20 h en métropole ; de 8 h à 16 h (heures locales) en Guadeloupe et en Martinique ; de 9 h à 17 h (heures locales) en Guyane.
- par **courriel**, 24 heures/24, 7 jours/7 via www.monorientationenligne.fr

**GARDEZ TOUJOURS
UN ŒIL SUR L'INFO !**

www.orientest.fr

Abonnez-vous à notre chaîne Youtube:



ORIENTATION GRAND EST

La Région
Grand Est

Siège du Conseil régional
1 place Adrien Zeller
BP 91006
67070 Strasbourg Cedex
+33 (0)3 88 15 68 67

Hôtel de Région
5 rue de Jéricho
CS 70441
51037 Châlons-en-Champagne Cedex
+33 (0)3 26 70 31 31

Hôtel de Région
place Gabriel Hocquard
CS 81004
57036 Metz Cedex 1
+33 (0)3 87 33 60 00



www.grandest.fr