Découverte du monde et arts visuels

Le totem de notre classe

Le totem est un poteau en bois des tribus d'indiens d'Amérique du Nord.
Il sert entre autres de blason sculpté et peint des emblèmes d'une famille. Les poteaux totem peuvent avoir plusieurs dizaines de mètres de haut. Étant en bois ils ne se conservent pas plus que cent ans.
Le mot *totem* vient de "odoodeman" un mot de la langue ojibwés qui signifie "sa famille, son clan" ou "blason de la famille".

Les totems représentent des animaux qui ont toujours eut une place très importante dans la vie Amérindienne. Tous les animaux du plus petit papillon jusqu'au grand bison possédaient des pouvoirs précieux qui pouvaient être transmis aux hommes.

	L'OURS : Il représente la force, l'introspection et la force de l'âme.
	L'AIGLE : C'est un lien avec le Grand-esprit. En fait c'est parce qu'il vole le plus haut dans le ciel que les amérindiens croient qu'il communique nos pensées au Créateur.
	LA TORTUE : Elle est d'abord le symbole de la Terre-mère car les Iroquoïens croient que la terre est une île sur le dos d'une tortue. C'est aussi un symbole de longévité et de prudence.Sa démarche lente nous rappel qu'il ne faut pas se précipiter avant de prendre une décision.
	*LE LOUP :*Le loup est un enseignant. Il représente aussi la loyauté, la fidélité parce qu'il vit en meute et qu'il reste fidèle à sa compagne toute sa vie.
	*LE COYOTE :*C'est un joueur de tour, il a beaucoup d'humour. Le coyote tend aux autres un miroir où ils peuvent voir leur propre folie.
	LE CORBEAU : Il est considéré chez certains peuples comme un porteur de magie, chez d'autres comme un oiseau messager de mort. Il aide à changer d'état de conscience et à écouter sa voie intérieure.

	LE LYNX : Il est le gardien des secrets oubliés. Il peut vous aider à voir à travers les gens et à percer le mensonge. Il symbolise le mystère et la soif de vérité.
	L'Araignée : signifiele Tissage. Cet animal est l'énergie féminine de la force créatrice, celle qui tisse les beaux destins.Elle incite à créer, créer, créer ! La créativité prodigue l'abondance et la joie.
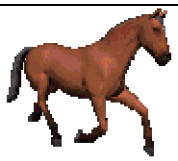	*Le Cheval :* donne la Puissance. Cela nous aide à travailler pour obtenir un meilleur équilibre de notre bouclier, et comprendre notre cheminement dans son ensemble. Cettepuissance réunit la compassion, la tendresse, l'enseignement, l'amour, le partage des dons, les talents et les habiletés.
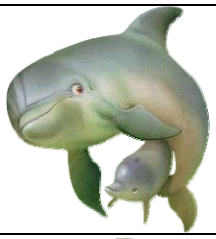	*Le Dauphin :* ou Souffle Energie, le souffle de vie. Il s'agit d'entrer en communication avec les rythmes de la nature, à respecter chaque cellule de notre corps.Le souffle est important car il facilite les prises de conscience et aide à nettoyer son corps.
	L'Ecureuil : enseigne l'Approvisionnement, la prévision de son énergie pour uneutilisation ultérieure ; à réserver son jugement, son opinion.
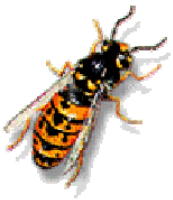	*L'ABEILLE :* représente la communauté, la fête. Elle nous invite à célébrer les événements heureux, ou tout simplement l'existence mystérieuse et merveilleuse de la vie.
	La Fourmi : symbolise la Patience. Elle ne s'inquiète jamais de 'devoir s'en passer' car elle a confiance en la providence de l'univers. Elle rappelle qu'il nous faut démontrer patience et confiance dans certaines situations de la vie.
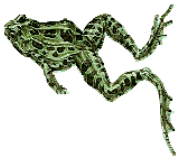	*La Grenouille :* s'apparente au Nettoyage. Celui qui débarrasse des distractions et remplace la vase du terrain par de l'énergie pure, ce qui ravive et donne une nouvelle vigueur au corps et au cerveau. Le nettoyage concerne également les programmations cellulaires que nous avons mis en place tout au long de notre cheminement.
	Le Papillon : s'apparente à la Transformation. C'est l'esprit, doublé de l'habileté qu'a cet esprit de se connaître lui-même, voire de se modifier.
	BELIER : signifie la percée, la réussite. Il représente aussi l'enracinement, le lien, l'équilibre. Il sait rester accroché au sol et nous rappeler aux réalités quotidiennes.