

# AFR JUNIVILLE

## Questionnaire sur les besoins en accueils de loisirs

Soucieuse de répondre aux attentes des parents, l'association Familles Rurales de Juniville a engagé une réflexion sur un projet d'ouverture de l'Accueil de Loisirs Sans Hébergement les mercredis et les vacances scolaires. Afin d'estimer au mieux vos besoins, nous vous proposons de nous aider en répondant aux questions suivantes :

### Renseignements concernant les parents

#### Parent 1 :

Nom : .....  
Prénom : .....  
Adresse : .....  
Mail : .....  
Téléphone : .....

#### Parent 2 :

Nom : .....  
Prénom : .....  
Adresse : .....  
Mail : .....  
Téléphone : .....

Personne à contacter dans le cadre de ce questionnaire :  Père  Mère

### Renseignements concernant le(s) enfant(s)

Nombre d'enfant(s) : .....

Année(s) de naissance de(s) enfant(s) : .....

Vos enfants ont-ils déjà fréquenté l'accueil de loisirs de Juniville pendant les vacances ?

OUI  NON

### ORGANISATION DES ACCUEILS DE LOISIRS - 3/11 ANS

#### LES VACANCES SCOLAIRES

Vos enfants fréquentent-ils un accueil de loisirs voisin pendant les vacances (La Neuville en TAF, Le Châtelet, Tagnon....) :

OUI  NON Si OUI, lequel : .....

**Afin d'anticiper au mieux les périodes d'ouverture des accueils de loisirs, pouvez-vous compléter les tableaux ci-après en fonction de vos besoins/attentes ?**



<b>PETITES VACANCES</b>		Enfant 1 Age : .....	Enfant 2 Age : .....	Enfant 3 Age : .....	Enfant 4 Age : .....
Vacances Février	Du 10 au 14 février				
	Du 17 au 21 février				
Vacances Avril	Du 7 au 11 avril				
	Du 14 au 18 avril				
Vacances Octobre	Du 20 au 24 octobre				
	Du 27 au 31 octobre				

<b>VACANCES D'ETE 2025</b> 		Enfant 1 Age : .....	Enfant 2 Age : .....	Enfant 3 Age : .....	Enfant 4 Age : .....
JUILLET 2025	Du 7 au 11 juillet				
	Du 15 au 19 juillet				
	Du 21 au 25 juillet				
	Du 28 juillet au 1er août				
AOÛT 2025	Du 4 au 8 août				
	Du 11 au 14 août				
	Du 18 au 22 août				
	Du 25 au 29 août				

## LA RESTAURATION



L'accueil de loisirs de Juniville, proposait jusqu'à présent, l'accueil des enfants le midi sous forme de "repas tiré du sac".

Seriez-vous intéressés par la mise en place d'un service de restauration ?

OUI

NON

## LE MERCREDI

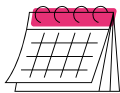

Seriez-vous intéressés par un accueil de vos enfants les mercredis ?

OUI

NON

Si OUI, vous souhaiteriez inscrire :

Nombre d'enfant(s) : .....

Année(s) de naissance de(s) enfant(s) : .....

LE MATIN

L'APRES-MIDI



TOUTE LA JOURNEE

# LES ADOLESCENTS - 12 ANS ET +



Nombre d'enfant(s) de 12 ans et + : .....

**Pouvez-vous, dans la mesure du possible, répondre aux questions suivantes avec votre ou vos enfant(s) concerné(s) ?**

	Ado 1 Age .....	Ado 2 Age .....	Ado 3 Age .....
 <b>Es-tu intéressé par des activités avec d'autres jeunes de ton âge ?</b>	<input type="checkbox"/> OUI <input type="checkbox"/> NON	<input type="checkbox"/> OUI <input type="checkbox"/> NON	<input type="checkbox"/> OUI <input type="checkbox"/> NON
Si oui quels genres d'activités :			
 <b>Es-tu intéressé par un « Club ados » à Juniville ?</b>	<input type="checkbox"/> OUI <input type="checkbox"/> NON	<input type="checkbox"/> OUI <input type="checkbox"/> NON	<input type="checkbox"/> OUI <input type="checkbox"/> NON
Si oui à quelle(s) période(s) ?	<input type="checkbox"/> PENDANT LES VACANCES SCOLAIRES <input type="checkbox"/> LE MERCREDI APRES-MIDI <input type="checkbox"/> LE VENDREDI SOIR (18H-22H) <input type="checkbox"/> LE SAMEDI APRES-MIDI <input type="checkbox"/> LE SAMEDI SOIR (18H-22H)	<input type="checkbox"/> PENDANT LES VACANCES SCOLAIRES <input type="checkbox"/> LE MERCREDI APRES-MIDI <input type="checkbox"/> LE VENDREDI SOIR (18H-22H) <input type="checkbox"/> LE SAMEDI APRES-MIDI <input type="checkbox"/> LE SAMEDI SOIR (18H-22H)	<input type="checkbox"/> PENDANT LES VACANCES SCOLAIRES <input type="checkbox"/> LE MERCREDI APRES-MIDI <input type="checkbox"/> LE VENDREDI SOIR (18H-22H) <input type="checkbox"/> LE SAMEDI APRES-MIDI <input type="checkbox"/> LE SAMEDI SOIR (18H-22H)
<b>Es-tu intéressé pour participer à des séjours entre jeunes ?</b> <i>(Encadrés par des adultes selon la réglementation en vigueur)</i>	<input type="checkbox"/> OUI <input type="checkbox"/> NON	<input type="checkbox"/> OUI <input type="checkbox"/> NON	<input type="checkbox"/> OUI <input type="checkbox"/> NON
Si oui, quel(s) type(s) de séjour(s) ?	<input type="checkbox"/> A LA MONTAGNE L'HIVER <input type="checkbox"/> A LA MONTAGNE L'ETE <input type="checkbox"/> A LA MER <input type="checkbox"/> A L'ETRANGER	<input type="checkbox"/> A LA MONTAGNE L'HIVER <input type="checkbox"/> A LA MONTAGNE L'ETE <input type="checkbox"/> A LA MER <input type="checkbox"/> A L'ETRANGER	<input type="checkbox"/> A LA MONTAGNE L'HIVER <input type="checkbox"/> A LA MONTAGNE L'ETE <input type="checkbox"/> A LA MER <input type="checkbox"/> A L'ETRANGER

Remarques / suggestions particulières



.....

.....

.....

.....

**Nous vous remercions vivement d'avoir pris le temps de répondre à nos questions.**

Ce questionnaire est à retourner avant le.....  
 Soit :

- A Epicierie Proxi Tabac Presse Tou'Proch - 24 rue Alfred Doury - 08310 Juniville
- Par mail à afrjuniville@protonmail.com

